

GASTGEBER



Natürlich Uckermark



Die Natur ist der größte Schatz der Uckermark. Natur erleben und Natur bewahren stehen für unsere Nationalpark-, Biosphärenreservats- und Naturparkpartner an erster Stelle. Sie bieten qualitativ hochwertige Produkte, klimafreundliche Unterkünfte und regionale Gastronomie.

Seit 2018 ist die Uckermark als nachhaltige Reise-region durch TourCert zertifiziert. Damit bekennen wir uns zu unserer Verantwortung für die Region und den Gast.

Das ist uns wichtig:

- Tourismus im Einklang mit Naturschutz und als Regionentwickler.
- Hohe Qualität von Angebot und Service.
- Bleibende Natur- und bewegende Kulturerlebnisse.
- Die Menschen und die Region profitieren vom Tourismus.

Was wir alle tun können:

- Mit der Natur rücksichtsvoll umgehen.
- Produkte aus der Uckermark bevorzugen.
- Mit Bahn & Bus, Rad, Kanu oder zu Fuß unterwegs sein.

Service & Informationen

Anreise.....	13
Zeichenerklärung.....	19
Impressum.....	40
Touristinformationen & Infopunkte.....	43
Übersichtskarte.....	44/45

Unterkünfte

Biosphärenreservat Schorfheide-Chorin • Angermünde	3
Nationalpark Unteres Odertal • Schwedt/Oder	14
Prenzlau • Brüssow • Uckerseenregion	20
Naturpark Uckermärkische Seen • Templin • Lychen • Boitzenburg • Fürstenwerder	29
Camping • Caravanstellplätze	41

Und so funktioniert's ...

Die Uckermark und das Gastgeberverzeichnis lassen sich in vier große Bereiche einteilen:

- Biosphärenreservat Schorfheide-Chorin • Angermünde (rot)
- Nationalpark Unteres Odertal • Schwedt/Oder (orange)
- Prenzlau • Brüssow • Uckerseenregion (grün)
- Naturpark Uckermärkische Seen • Templin • Lychen • Boitzenburg • Fürstenwerder (blau)

Innerhalb dieser Bereiche sind die Unterkünfte nach Orten alphabetisch sortiert.

Die Koordinate **D7** im jeweiligen Eintrag zeigt die Lage des Urlaubsortes auf der Übersichtskarte.

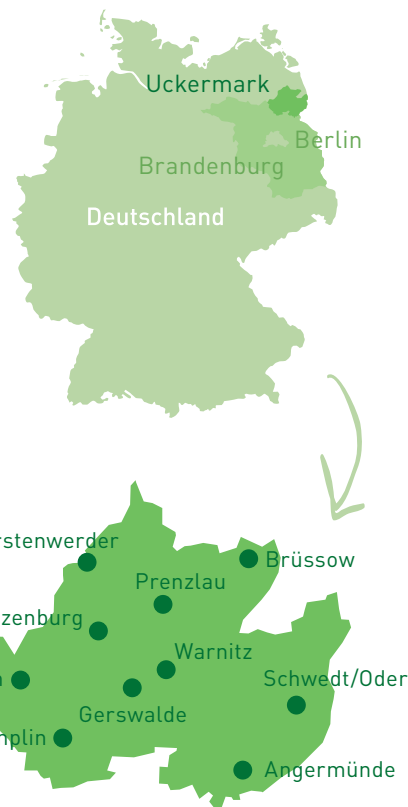

Klassifizierungen/ Zertifizierungen

Einige Anbieter haben sich nach vorgegebenen Kriterien klassifizieren oder zertifizieren lassen. Infos und Erläuterungen sind unter www.hotelsterne.de (Hotels), www.klassifizierung.de (Pensionen, Gästehäuser) und www.sterneverferien.de (Ferienwohnungen, -häuser und Privatzimmer) zu finden. Viele Anbieter in der Region verfolgen eine andere Unternehmensphilosophie und passen auf Grund Ihrer Besonderheiten nicht in vorgegebene und bundesweite einheitliche Systeme.

Sämtliche Personenbezeichnungen gelten gleichermaßen für alle Geschlechter.

ANGERMÜNDE

*Natur heute erleben und
für morgen bewahren*



Angermünde ist umgeben vom UNESCO Biosphärenreservat Schorheide-Chorin, eines der größten Schutzgebiete Deutschlands und zugleich sein größtes Bioanbaugelände. Mittendrin der kraftvolle Buchenwald Grumsin mit seinem wilden Herzen. So einzigartig in Flora und Fauna, dass es als Weltnaturerbe unter strengem Schutz steht. Ebenfalls Teil der Biosphäre die Sernitzniederung mit renaturiertem Moor, bundesweit ein ökologisches Vorzeigeprojekt. Weiter nordöstlich der Nationalpark Unteres Odertal. Ein wildes Wasserpark mit spektakulärer Vogelwelt.

Drei unterschiedliche nationale Schutzlandschaften vor der Haustür und nur 50 Zugminuten von Berlin entfernt ... Der staatlich anerkannte Erholungsort Angermünde ist der ideale Ausgangspunkt, um die eiszeitlich geprägte, dünn besiedelte und artenreiche Uckermark zu Fuß oder mit dem Rad zu entdecken. Unterwegs sorgen zahlreiche große und kleine Seen für Abkühlung und immer mehr Cafés, Restaurants und Hofläden bedienen die wachsende Nachfrage nach regional-biologischem Genuss. Ein gut vernetztes öffentliches Nahverkehrssystem sorgt für komfortable Mobilität ohne Auto. Die Großstädte Berlin und Stettin sind schnell mit dem Zug zu erreichen.

KONTAKT

Touristinformation Angermünde

Haus Uckermark
Hoher Steinweg 17/18

16278 Angermünde

Tel.: 03331 - 297660

info@angermuende-tourismus.de

www.angermuende-tourismus.de

 fb.com/angermuende.tourismus

 @angermuende.tourismus

TIPPS & TERMINE 2022

Mai bis Oktober jeden 2. Freitag im Monat Theaterstadtführungen

Mai bis Oktober freitags 15 Uhr, samstags 11 Uhr, Stadtführungen durch den historischen Stadtkern

November bis April samstags 14 Uhr, Stadtführungen durch den historischen Stadtkern

ganzjährig Führungen durch das UNESCO-Weltnaturerbe Buchenwald Grumsin

Änderungen vorbehalten!

G6 ALTKÜNKENDORF

Ferienwohnung F ***
Gundula Lötze
 Wirtschaftshof 17
 16278 Angermünde OT Altkünkendorf
 Tel./Fax: 033337 - 205
 Mobil: 0160 - 5684528
 loetzkeg@web.de
 www.loetze-online.de



Hof und Gärten, Angeln möglich, Nichtraucher. Werktags bringt der Bäcker frische Brötchen.

Preise:
 Ferienwohnung 40,- EUR
 1 Zustellbett 20,- EUR
 Preis bei 1 Übernachtung 60,- EUR



Anbieter: Gundula Lötze, Wirtschaftshof 17, 16278 Angermünde OT Altkünkendorf

G6 ALTKÜNKENDORF

Schullandheim Altkünkendorf
 Pflasterdamm 6
 16278 Angermünde OT Altkünkendorf
 Tel.: 030 - 85762700
 Mobil: 0171 - 4858715
 buchungsanfrage@schullandheim-
 altkuenkendorf.de
 www.schullandheim-altkuenkendorf.de



Lage: Schullandheim, ruhig im Ortskern
Zimmer: im 1. Obergeschoss
 7 Mehrbettzimmer (je 2-7 Betten, gesamt 34)

Ausstattung: im Erdgeschoss
 Sanitärräume mit Duschen und Toiletten,
 1 separate Du/WC (behindertengerecht),
 Aufenthaltsraum mit großer Küche, Gaskoch-
 feldern, 2 Backöfen, 2 Kühlschränken,
 Geschirr und 2 Geschirrspüler. Der Bäcker
 bringt werktags frische Brötchen!
Details: WLAN, große Terrasse mit Tischtennis,

Grill, große Spielwiese. Nahe Kinderspielplatz
 und Badesee in 10 Minuten
Preis: nur für Gruppen buchbar
 Übernachtung pro Person 22,- EUR
 Bettwäsche pro Person (zubuchbar) 5,50 EUR
 Rabatte für Schulklassen, Vereine etc.



Anbieter: Verein der Freunde des Gymnasiums zu Berlin - Steglitz e. V., Heesestr. 15, 12169 Berlin

G6 ALTKÜNKENDORF

Grünes Holzhaus
 Wolltzer Straße 16 a
 16278 Angermünde OT Altkünkendorf
 Tel.: 030 - 57713886
 Fax: 030 - 34620628
 gruenes.haus@audaxa.de
 www.gruenes-haus-uckermark.de



Preise: Preis und Verfügbarkeit auf Anfrage:
 Schreiben Sie uns eine unverbindliche Nachricht
 mit Ihrem gewünschten Reisedatum. Gerne
 prüfen wir Ihre Anfrage und lassen Ihnen ein
 Angebot zukommen.
 Mindestbuchungszeit 5 Übernachtungen



Anbieter: audaxa Gesellschaft für Fondmanagement mbH, Weinbergweg 4a, 10119 Berlin

G6 ALTKÜNKENDORF

Ferienwohnung
Familie Zemke
 Wolltzer Straße 42
 16278 Angermünde OT Altkünkendorf
 Mobil: 01512 - 6177435
 zemke8@googlemail.com



Lage: Extra-Gebäude hinter dem Wohnhaus,
 Ortsrand von Altkünkendorf, direkte Seenähe
Ausstattung: voll eingerichtete Single-Küche
 mit Kochgelegenheit, Bad/Du/WC, Wohnzimmer
 mit Essplatz und Kamin, Schlafzimmer, Garten-
 terrasse, Hauswirtschaftsraum mit separatem
 Herd, Waschmaschine, Geschirrspüler und
 Trockner, geeignet für 2-3 Personen
Details: Babybett bzw. Zusatzbetten auf Anfra-
 ge, PKW-Stellplätze auf dem Grundstück vor-
 handen

Preis: ohne Frühstück
 Ferienwohnung 55,- EUR
 ab der 3. Nacht 50,- EUR
 Zustellbett 15,- EUR
 Fahrrad pro Tag 7,- EUR
 Preis bei 1 Übernachtung 60,- EUR



Anbieter: Detlef Zemke, Wolltzer Str. 42, 16278 Angermünde OT Altkünkendorf



G7 ANGERMÜNDE

Flair Hotel Weiss * Superior**
 Puschkinallee 11
 16278 Angermünde
 Tel.: 03331 - 36950
 Fax: 03331 - 3695390
 buchung@flairhotelweiss.de
 www.flairhotelweiss.de



Ein Zusammenkommen mit Freunden und Familie zum Essen im gemütlichem Ambiente, das finden sie in unserem zertifiziertem 3-Sterne S Hotel.

Unsere hoch modernen 3 Juniorsuiten und 5 Superior-Zimmer, alle in einem unverwechselbarem, regionalem Design liebevoll gestaltet, jeweils mit eigener Gartenterrasse im Erweiterungsbau „Kranich-Insel“ unseres Hauses, sind unser ultimatives Urlaubs-Flair für Sie als Gast. Unsere Komfort-Doppelzimmer und Wintergartenzimmer im Stammhaus lassen Sie nach Streifzügen durch die Uckermark oder einem Arbeitstag zur Ruhe kommen.

Erleben sie neben regional, kreativ interpretierten Gerichten unser Küchen-Highlight, die beliebte Steakkarte.

Anbieter: Inh. Roy Weiss, Puschkinallee 11, 16278 Angermünde

Regionale Produkte aus der Uckermark und der Oderregion, bilden das Rückgrat für die Qualität unserer anerkannten Küche, die die deutsche Küche mit mediterranen Einfluss kreativ verbindet. Selbstverständlich servieren wir Ihnen auch gern vegetarische Kreationen.

Unsere SPA-Kranich-Insel, gestaltet als kleines gemütliches, uckermärkisches Dorf im Fachwerkstil, mit einer einmaligen Entspannungs- und Wellness-Note. In jedem kleinen „Stall“ und in den „Scheunen“ befindet sich eine Sauna. Neben einer Finnischen Sauna (95 Grad) bieten die Bio-Sauna mit erhöhter Luftfeuchtigkeit (70 bis 80 Grad) und das „Kranichnest“ mit frischem Kräuter-Heu von uckermärkischen Wiesen in der Infrarot-Sauna (40 Grad) ein纯粹es Entspannungsvergnügen. Der alte „Ziegenstall“ mit dem Salzstein ist eine Salz-Sauna (60 Grad). In gut temperierter, feuchter Luft gibt der Stein seine Salze ab, die eine besondere Wohltat für die Haut und die Atemwege sind.

Mitten im Dorf, am Mühlstein, bietet der Eisbrunnen die entsprechende Abkühlung. Unser „Duschtempel“ garantiert ein echtes Wasser-Erlebnis. Unsere Wärmebank mit ihren Fußbecken sorgt für die Anregung des Blutkreislaufes nach dem Saunagang. Unser Entspannungs-Highlight des uckermärkischen Saunadorfes ist der mit einem überdimensionalen Glasatrium überdachte Ruhebereich.

PREISE:
 Doppelzimmer in Einzelbelegung: ab 81,50 EUR
 Doppelzimmer: ab 113,- EUR
 jeweils inklusive Frühstück und inklusive gültiger MwSt.

G6 ALTKÜNKENDORF

Ferienwohnung im Gutshaus Mon Plaisir
 Am Wirtschaftshof 18
 16278 Angermünde OT Altkünkendorf
 Tel.: 030 - 31806595
 mail@gutshaus-mon-plaisir.de
 www.gutshaus-mon-plaisir.de

Lage: Gutshaus, parkartiges Grundstück

Ferienwohnung: Ferienwohnung im 1. OG, 125 m² für 2 bis 5 Personen; 1 Wohnzimmer, 3 Schlafzimmer, Küche, 1 Bad, separates WC

Ausstattung: WLAN, TV, Kaminofen, Waschmaschine, moderne Küche, Sauna

Details: großer Garten, Grill, Badeseee
 10 Min. zu Fuß entfernt



Preise: Mindestaufenthalt in der Hauptsaison 6 Nächte, in der Nebensaison 4 Nächte
 Hauptsaison für 2 Personen 100,- EUR
 Nebensaison für 2 Personen 85,- EUR
 jede weitere Person 20,- EUR
 Kinder bis 12 Jahre 10,- EUR



Anbieter: Frank und Heike Hentschel, Uhländstraße 4-5, 10623 Berlin

G7 ANGERMÜNDE

"Ferienwohnung in der Altstadt Angermünde" F ****
 Jägerstraße 15
 16278 Angermünde
 Tel.: 03331 - 252365
 Mobil: 0172 - 3146658
 ferienwohnung-angermuede@web.de
 www.ferienwohnung-angermuede.de

Lage: zentral, ruhig, 150 m zum Mündesee
Ferienwohnung: 1 FeWo 35 m² für 2 Personen; 1x Aufbettung möglich, Wohnzimmer, Schlafzimmer, Wohnküche, Bad, Nichtraucher
Ausstattung: Du/WC, Bettwäsche, Handtücher, Fußbodenheizung im Bad, Fön, Wäscheständer, Kühlschrank, Mikrowelle, TV, DVD, Radio, WLAN, Kamin, Terrasse mit Blick in den Garten und zum See

Details: Grillecke auf dem Hof, Mieträder, schöne Radfahr- und Wandermöglichkeiten.



Zum Haus gehört eine Katze.

Preise:
 Ferienwohnung 45,- bis 90,- EUR
 Ferienwohnung p. Woche (7 Tage) 455,- EUR
 Aufbettung 20,- EUR



Anbieter: Birte Kratzat, Jägerstraße 15, 16278 Angermünde

G7 ANGERMÜNDE

Ferienwohnungen "Buntspecht Logis" F ***
 Birkenallee 18 a
 16278 Angermünde
 Tel.: 03331 - 7295434
 Mobil: 0177 - 3629179
 info@uckermarkerleben.de
 www.uckermarkerleben.de

Lage: Waldrand, Wolletzsee 3 km, historischer Stadtkern (ca. 1,5 km), Bahnhof (ca. 1 km)
 1. FeWo "Kleines Nest" (38 m²) für 2 Personen: 1 Wohnraum, 1 Schlafzimmer, Bad, Küche, Aufbettung für 1 Kind möglich
 2. FeWo "Großes Nest" (45 m²) für 2 Erwachsene & 1 Kind: 1 Wohnraum mit Küche, 1 Schlafzimmer, Bad, Aufbettung für 1 Person möglich

Ausstattung: Dusche, Kühlschrank, TV, Radio, WLAN, E-Herd, Mikrowelle bzw. Backofen, Kaffeemaschine, Wasserkocher, Fön.
Details: Rad-/Wanderwege, Nichtraucher-Haus,



Bettwäsche/ Handtücher/Endreinigung inklusive
Preise:
 Kleines Nest 64,- EUR
 Großes Nest 86,- EUR
 Wochenpreis auf Anfrage



Anbieter: Kena und Norbert Hösers, Birkenallee 18 a, 16278 Angermünde

G7 ANGERMÜNDE

Gästezimmer Kunstmann
 Birkenallee 8
 16278 Angermünde
 Tel.: 03331 - 20408
 Mobil: 0172 - 3671425
 karin.kunstmann@googlemail.com
 entspannen-bei-kunstmann.de.il

Lage: ruhige Lage am Waldrand, bis Wolletzsee ca. 3 km, bis Stadtkern ca. 1,5 km
Zimmer: 3 DZ und 1 EZ mit Du/WC
Ausstattung: Nichtraucherzimmer, TV, kleine Küchenzeile (ohne Herd), Mikrowelle, Toaster, Wasserkocher, Kaffeemaschine, Kühlschrank, Bettwäsche und Handtücher vorhanden.
Details: Komfortabel eingerichtete Zimmer für einen angenehmen Aufenthalt in unserem Haus. Unser Garten lädt zum Verweilen und Erholen ein, mit Pergola und Sitzgruppe. Inmitten der Natur kann man wandern, baden, radeln und



angeln. Unterstellmöglichkeit für Fahrräder vorhanden. WLAN inklusive

Preise:
 Doppelzimmer inklusive Frühstück 65,- EUR
 Einzelzimmer inklusive Frühstück 45,- EUR
 Mehrbettzimmer inklusive Frühstück 30,- EUR



Anbieter: Karin Kunstmann, Birkenallee 8, 16278 Angermünde

G6 ANGERMÜNDE

Hotel 1912
 Bahnhofplatz 3
 16278 Angermünde
 Tel.: 03331 - 2980270
 Fax: 03331 - 2980272
 info@hotel1912.de
 reservierung@hotel1912.de
 www.hotel1912.de



Anbieter: Inh. Stefan Eschert, Bahnhofplatz 3, 16278 Angermünde

Das Team des Hotel 1912 empfängt Sie herzlich in unserer historischen Stadtvilla in Angermünde.

Dank der zentralen Lage erreichen Sie die historische Altstadt von Angermünde in wenigen Gehminuten. Wenn Sie mit den Rädern unterwegs sind, können diese sicher bei uns untergestellt werden. Die sehenswerten Ortsteile können von uns aus mit Ihren oder von uns geliehenen Fahrrädern erkundet werden.

Vorher stärken Sie sich bei uns an einem regionalen Frühstücksbuffet mit frischen Produkten aus der Uckermark. Oder Sie legen im Hotel 1912 eine Mittagspause ein. Unser Lunch-Buffer bietet Ihnen köstliche Speisen, serviert von unserem belgischen Spitzenkoch.

Im Hotel 1912 wohnen Sie in komfortablen und stilvoll eingerichteten Zimmern. Sie haben die Auswahl an Einzel-, Doppel-, Familienzimmern oder unserer Turmsuite. Kostenlose Parkplätze sowie kostenfreies WLAN gehören zu unseren Standardleistungen. Ebenso wie eine kompetente und individuelle Beratung über Ausflugsziele in Angermünde und der Uckermark. Rufen Sie uns an und informieren Sie sich bei uns über Angebote und Leistungen.

Wir wünschen Ihnen einen angenehmen Aufenthalt. Hereinspaziert, ins Hotel 1912!

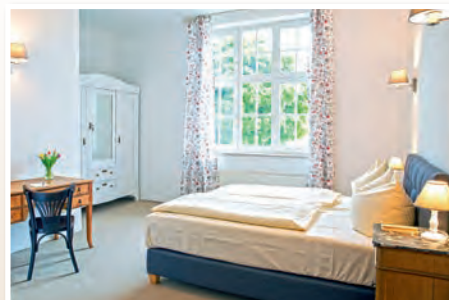

G7 ANGERMÜNDE

**Ferienwohnung „An der Himmelsleiter“
Historische Altstadt Angermünde**
Berliner Straße 48
16278 Angermünde
Tel.: 03331 - 33866 (Vermietung Eva-Maria Gier)
Fax: 03331 - 33867
kontakt@umb-design.de
www.umb-design.de



Tipp:
Manufaktur-Maßschneiderei im Hofgelände
Preis:
Ferienwohnung pro Person 35,- EUR
Buchungsbestätigung per E-Mail oder telefonisch erforderlich



Anbieter: Eva-Maria Gier, Berliner Straße 48, 16278 Angermünde

Lage:

zentral in der historischen Altstadt, 150 m zum Mündesee, Marienkirche und Franziskaner Kloster

Ferienwohnung:

1 FeWo, 1. Etage, 70 m² für 2 Personen, 1 Wohnraum, 1 Schlafraum, Diele, Bad, Balkon, Küche, Aufbettung möglich, Nichtraucher

Ausstattung:

Dusche, Badewanne, Kühlschrank, TV, Radio, E-Herd mit Backofen, Geschirrspüler, Fön

G7 ANGERMÜNDE

Ferienwohnung Familie Küst
Berliner Straße 35
16278 Angermünde
Tel.: 03331 - 20267
Mobil: 0174 - 6646021
ferienwohnung.kuest@web.de



Lage: ruhig, zentral, Wolletzsee 5 km

Ferienwohnung: 1 Ferienwohnung 60 m² für 2-4 Personen, 1 Wohn-/Schlafraum, Du/WC

Ausstattung: Radio/TV, separate Küche mit Kühlschrank und Spülmaschine, Terrasse

Details: Trotz Stadtlage sehr ruhig gelegene Ferienwohnung, von der Sie schnell Angermünde und die Umgebung erkunden können.

Babyausstattung, Spielplatz, Grillmöglichkeiten, Unterstellmöglichkeiten für Fahrräder vorhanden, gute Anbindung an Radwege.

Preis:
Ferienwohnung 50,- EUR



Anbieter: Dieter Küst, Berliner Straße 35, 16278 Angermünde

E7 BIESENBROW

**Ferienwohnung
Kleine Schäferei Biesenbrow**
Luca Kloss
Springende 5
16278 Angermünde OT Biesenbrow
Tel.: 033334 - 70744
Mobil: 0151 - 64408782
kontakt@kleine-schaeferei-biesenbrow.de
www.kleine-schaeferei-biesenbrow.de



Mehr: www.kleine-schaeferei-biesenbrow.de

Preis:
Ferienwohnung 5 Personen 1. Nacht 175,- EUR
ab der 2. Nacht 125,- EUR
Schlafen im Speicher 25,- EUR



Anbieter: Luca Kloss, Springende 5, 16278 Angermünde OT Biesenbrow

Lage: ruhig, naturnah, kleiner Bauernhof
Zimmer: 1 Ferienwohnung für bis zu 10 Pers.

Ausstattung: Küche mit Kühlschrank und Geschirrspüler, grüne Terrasse

Details: 110 m² im rustikalen Stallgebäude, 3 Schlafräume, 2 separate Duschkabinen, Wohnraum, Küche. Alle Zimmer mit Blick ins Grüne durch eigene Zugänge zum Hof.

Tipp: Restaurant (nur auf Reservierung)

E5 BERKENLATTEN

**Straußenhof Berkenlatten
„Zu den 3 Schönen“ & „Alleenwiesen“**
Ort Berkenlatten 7
17268 Gerswalde
Tel.: 039887 - 5087
mail@straussenhof-berkenlatten.de
www.ferienhaus-uckermark.net



Lage: ruhig in Alleinlage im kleinen Ort Berkenlatten

Ferienwohnungen: FeWo "Zu den 3 Schönen" 70 m² für 1 bis 3 Personen, FeWo "Alleenwiesen" 80 m² für 1 bis 4 Personen mit je 1 Wohnraum, 2 Schlafräumen, Küche, Du/WC, Fön, im Wellnessbereich: Sauna und Badewanne

Ausstattung: TV, Kühlschrank, Geschirrspüler, Backofen, große Terrasse

Besuchen Sie auch unseren Barfuß-Erlebnispark!

Preis: 1. Nacht/jede weitere Nacht
Vorsaison ab 130,- / 75,- EUR
Hauptsaison ab 150,- / 85,- EUR
Mindestaufenthalt 2 Nächte



Anbieter: Straußenhof Berkenlatten GbR, Ort Berkenlatten 7, 17268 Gerswalde OT Berkenlatten



G7 ANGERMÜNDE

Hotel am Seetor
Jägerstraße 25
16278 Angermünde
Tel.: 03331 - 26560
Fax: 03331 - 252186
kontakt@hotelamseetor.de
www.hotelamseetor.de



Anbieter: Inh. Meike Heidecker, Jägerstraße 25, 16278 Angermünde

Im historischen Altstadt kern gelegen finden Sie unser Haus zwischen Markt-platz und dem Mündesee.

Sie können im Hotel zwischen komfortablen Einzel- und Doppelzimmern, einer Suite und einer Ferienwohnung mit Balkon wählen. Teilweise mit Seeblick. Ruhige Lage mit eigenem Parkplatz. Alle Zimmer sind mit Bad, TV & free WLAN ausgestattet und sind selbstverständlich mit einem ansprechendem, vielseitigen Frühstücksbuffet verbunden.

Gepflegtes Ambiente und uckermärkische Gemütlichkeit finden Sie in unserem Restaurant „Zum Hungerstein“. Dort erwartet Sie eine regionale, raffiniert verführerische Küche. Alle Gerichte werden frisch zubereitet. Unser Biergarten wird Sie begeistern.

Für kleinere Veranstaltungen verfügen wir auch über einen Seminarraum.

Unmittelbar am Radweg Berlin – Usedom empfehlen wir lohnenswerte Ausflüge in die nähere Umgebung. Der Angermünder Wolletzsee lädt zum Baden ein. Der Mündesee-Rundweg mit beeindruckender Hartsteinplastik-Galerie ist in ca. 2 Stunden erwandert.

Sehr lohnenswert ist eine historische Altstadtführung. Der Sommer ist ausgefüllt mit vielfältigen kulturellen Programmen in der Stadt.

Mit dem Biberbus steht Ihnen eine Rundfahrt zu verschiedenen regionalen Erzeugern durch die schöne Uckermark zur Verfügung.

G7 CRUSSOW

Ferienwohnung "Perle der Uckermark"
 Felchower Straße 24a
 16278 Angermünde OT Crussow
 Tel.: 033338 - 70049
 Mobil: 0171 - 3068940
 ij-vonau@t-online.de
 www.ferienwohnungen-vonau.de



Lage: Ortsmitte, ruhig, im Nationalpark Unteres Odertal
Ferienwohnung: 1 FeWo 70 m² für 2 bis 4 Personen; 1 Wohnraum, 1 Schlafraum geteilt (Eltern/Kind), Küche, Bad mit Du/WC
Ausstattung: TV, Radio, Terrasse, Küche mit Kühlschrank, Mikrowelle, Geschirrspüler, Kleinkindausstattung: Reisebett, Hochstuhl, Sperrgitter
Details: Carport, Grillplatz, Swimmingpool, WLAN, Hundezwinger, Nichtraucher

Preise:
 Ferienwohnung 50,- bis 65,- EUR
 Endreinigung (zubuchbar) 30,- EUR
 bei Belegung von nur 1 oder 2 Nächten:
 Aufschlag in Höhe von 20,- EUR



Anbieter: Iona Vonau, Felchower Str. 24 A, 16278 Angermünde OT Crussow

F7 FELCHOW

Landhotel Felchow ****
 Angermünder Ende 23 b
 16303 Schwedt/Oder OT Felchow
 Tel.: 033335 - 30120
 info@landhotel-felchow.de
 www.landhotel-felchow.de



Lage: Angrenzend an den Nationalpark Unteres Odertal und an das Biosphärenreservat Schorfheide-Chorin, sowie den Oder-Neiße-Radweg und den Uckermärkischen Radrundweg.
Zimmer: 24 modern eingerichtete und renovierte Doppelzimmer und 2 Junior-Suiten.
Ausstattung: TV, Kaffeemaschine, Wasserkocher, Telefon, kostenfreies WLAN. Aufbettung möglich. Dachterrasse für Hotelgäste.
Details: Eine abwechslungsreiche, regionale und frische Küche und Räume für Ihre individuellen Feiern und Tagungen findet man ebenso bei uns, wie - Service mit Herz -.

Preise:
 Einzelzimmer ab 83,- EUR
 Doppelzimmer ab 118,- EUR
 Junior-Suite ab 130,- EUR
 Zustellbett/Aufbettung ab 25,- EUR
 Übernachtung inklusive Frühstücksbuffet



Anbieter: HTS GmbH Hotel- & Tagungs-Service GF: H. Slayter, Bootsweg 3a, 16303 Schwedt/Oder

E5 FRIEDENFELDE

Liesje Trekking - Urlaub im Planwagen
 Hof: Ort Friedenfelde
 17268 Gerswalde
 Mobil: 0152 - 36646164
 info@liesje-trekking.de
 www.urlaub-im-planwagen.de



Die Ausstattung für diesen Urlaub ist recht einfach, doch was man bekommt, ist eine einmalige Zeit und einen Reisebegleiter, den man wohl sofort ins Herz schließt.
Details: Planwagenurlaub z. B. 4 Tage/3 Nächte Mo-Do, 4 Tage/3 Nächte Fr-Mo oder Do-So, 7 Tage/6 Nächte Anreise Di/Mi/Do;
 Übernachtung im Bauwagen mit fünf Schlafmöglichkeiten, kleiner Küche u. Sofa; Tagestouren Wandern mit Pferd; Tagesfahrten mit der Kutsche zum Selberfahren für bis zu 6 Personen
 Tipp: Transfer vom Bhf. Wilmersdorf möglich

Preise:
 Planwagenurlaub ab 600,- EUR
 ÜN im Bauwagen ab 45,- EUR
 Wandern mit Pferd ab 35,- EUR
 Tagestour Kutsche ab 90,- EUR
 Stellplatz Camper/Wohnmobile ab 5,- EUR



Anbieter: Nadin Haber, Schönemarkstr. 03, 16278 Angermünde OT Frauenhagen

F5 FRIEDRICHSWALDE

Ferienhaus "Haus am Krumpen See"
 Seestraße 5
 16247 Friedrichswalde
 Tel.: 03331 - 23531 (tags)
 Mobil: 0162 - 1348291
 krassuski@aol.com
 www.haus-am-krumpen-see.de



Lage: Alleinlage, direkt am See, naturnah
Ferienhaus: komplettes Ferienhaus 190 m² mit Nebenglass, 5 Schlafzimmer für 2-8 Personen, Aufbettung für 2 Personen möglich, großer Wohnraum, Küche, 2 Bäder, Terrasse, überdachter Freisitz, Dachterrasse
Ausstattung: TV, CD, Kühl- und Gefrierkombi, Geschirrspüler, Sauna, Grill, Tischtennis, Sandkasten, Liege- und Spielfläche, großer Garten
Details: Badestelle vor der Haustür, Haus ist ökologisch ausgebaut

Preise:
 Ferienhaus ab 130,- EUR
 Nichtraucher, keine Haustiere, keine Parties



Anbieter: Bettina und Martin Krassuski GbR, Poratz 16, 17268 Temmen-Ringenwalde

G7 GELLMERSDORF

Ferienwohnungen "Zum Unteren Odertal"
 Parsteiner Weg 3/5
 16278 Angermünde OT Gellmersdorf
 Tel.: 033338 - 70093
 Mobil: 0179 - 5457655
 uckermark.frick@web.de



Lage: ruhig, naturnah, am Uckermärkischen Radrundweg, nahe Nationalpark Unteres Odertal, Biosphärenreservat Schorfheide-Chorin und Parsteinsee
Ferienwohnungen: Ferienwohnung "Schöne Aussicht": 75 m² für 2-4 Pers.; 2 Wohn-/Schlafräume, Küche, Duschbad, Radio, TV, WLAN
 Ferienwohnung "Landidyll": 45 m² für 1-2 Pers.; 1 Wohn-/Schlafraum mit Alkoven, Küche, Duschbad, Radio, Terrasse, WLAN
Details: Liebevoll sanierte Altbäude (neuerartig), Terrassen-, Hof- & Gartenplätze mit Grill, Blick auf die Landschaft, Aufbettung möglich

Bild: FeWo "Schöne Aussicht" im OG
Preise:
 FeWo "Schöne Aussicht" 65,- bis 90,- EUR
 FeWo "Landidyll" 50,- bis 75,- EUR
 Preise inklusive Endreinigung



Anbieter: Familie Frick, Parsteiner Weg 3/5, 16278 Angermünde OT Gellmersdorf

E5 GERSWALDE

Hof Schwichtenberg F ***
Ferienwohnung Nichtraucher
 Friedenfelder Weg 5
 17268 Gerswalde
 Tel.: 039887 - 4683
 Mobil: 0173 - 5230651
 kontakt@hof-schwichtenberg.de
 www.hof-schwichtenberg.de



Lage: ruhig, 1 km vom Ortszentrum, 15 km zur Autobahn A11, 7 km zu den Badeseen
Ferienwohnung: 54 m², Wohnzimmer, Schlafzimmer mit Doppelbett, Küche, Bad mit Dusche
Ausstattung: TV-Anschluss, WLAN, Geschirrspüler, Herd, Kühlschrank, Mikrowelle, Waschmaschine
Details: separater Eingang, Sitzgruppe im Garten, Spielwiese, Grillplatz und Feuerstelle, Frühstück auf Anfrage

Preise: pro Tag
 Ferienwohnung 2 Personen 60,- EUR
 Aufbettung max. 2 Personen 10,- EUR
 ab 5 Tage
 inklusive Endreinigung, Handtücher und Bettwäsche 55,- EUR



Anbieter: Astrid Schmood, Friedenfelder Weg 5, 17268 Gerswalde

F4 GOLLIN

Baumhaushotel Uckermark
Gut Gollin
 Gut Gollin 1
 17268 Templin OT Vietmannsdorf
 Tel.: 039882 - 619941
 mail@baumhaushotel-uckermark.de
 www.baumhaushotel-uckermark.de



Kindheitstraum!
 Unsere Baumhäuser bieten Platz für bis zu 6 Personen. Lassen Sie die Seele baumeln und genießen Sie den Moment in der Natur. Bewundern Sie den Sonnenuntergang und lassen Sie sich Ihr Frühstück am nächsten Morgen auf der Veranda schmecken.
Details: romantischer Abenteuerurlaub, Frühstück im Baumhaus, ganzjährig buchbar durch Heizung, Stromanschluss, Toilette am Baumhaus

Preise:
 Baumhaus ab 100,- EUR
 Aufbettung / Person ab 25,- EUR
 Frühstück Erwachsene 13,- EUR
 Frühstück Kind 8,- EUR
 o.g. Preise sind Grundpreise je 2 Personen



Anbieter: Karl-Ernst Wurth, Gut Gollin 1, 17268 Templin OT Vietmannsdorf

F6 GÖRLSDORF

Pension „Im Forsthaus“ G ***
 Am Wald 9
 16278 Angermünde OT Görlsdorf
 Mobil: 0160 - 98592343
 pension_im_forsthaus@gmx.de
 www.pension-im-forsthaus.de

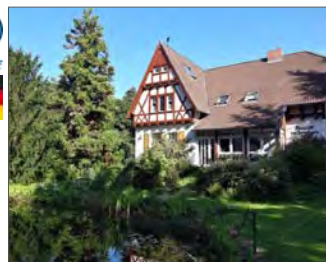

Lage: Alleinlage, ruhig, Waldnähe
Zimmer: 2 Zweibettzimmer und 3 Doppelzimmer mit Du/WC, Nichtraucher, Aufbettung möglich
Ausstattung: TV, Tel., Nichtraucher, Fön, Ankommen, entspannen und durchatmen. Die Pension liegt sehr idyllisch in der Natur und ist für alle, die Ruhe suchen, ideal. Küchennutzung, Vertrauenskasse und Lunchpakete machen Sie fit für den nächsten Urlaubstag.
 Tipp: Fürs Abendbrot den Grillservice nutzen und mit einem Frühstück mit regionalen Produkten abrunden. Badeseen nur 3 km entfernt.

Preise: inklusive Frühstück und MwSt.
 Hauptsaison (Mai - Sep.) pro Person 48,- EUR
 Aufbettung und Kinder (bis 14 J.) 26,50 EUR
 Nebensaison (Okt. - April) pro Person 44,- EUR
 Aufbettung und Kinder (bis 14 J.) 24,50 EUR



Anbieter: Anja Beutel, Am Wald 9, 16278 Angermünde OT Görlsdorf

HIGHLIGHTS 2022

in Angermünde und Umgebung

ALTSTADT AM MÜNDESEE

Angermünde zeigt sich mit dem liebenswerten Charme der einstigen Ackerbürgerstadt. Cafés und Restaurants machen den Bummel durch den historischen Stadtkern, vorbei an detailgetreu sanierten Fachwerkhäusern, romantischen Höfen, durch winzige Gassen, zum Markt mit Rathaus und begehbarem Brunnen perfekt. Ein Spaziergang zur Mündesee-Uferpromenade mit der Findlingsgalerie „Steinzeit der Moderne“ sollte auch nicht fehlen.

Vor 2 Jahren wurde das Haus Uckermark, eines der ältesten Fachwerkhäuser Angermündes, aufwendig grunderneuert. Heute ist es mit dem Museum Angermünde und der Touristinformation eine moderne Kultur- und Informationsstätte.

In „Ketzler-Angermünde“ gibt es viel zu sehen und noch mehr Geschichten zu erzählen. Lassen Sie sich kundig und kurzweilig durch unsere gastfreundliche Kleinstadt mit zahlreichen Kulturschätzen führen.

Auf unserer Webseite finden Sie unter der Rubrik „unterwegs“ weitere Ausflugstipps in und um Angermünde.

www.angermuende-tourismus.de



G WIE GENUSSWANDERN – MIT DEM WELTERBEBUS GRUMSIN

Allein diesen Weg zu erwandern ist purer Genuss für Körper, Geist und Seele. Die kulinarischen Pausenhighlights an der Strecke sind jedoch die wahren Namenspaten. Liebevoll betriebene Cafés und Hofläden lassen Sie schmecken, was unsere Region ausmacht: Natur, Kultur und Wildnis – und der feste Wille, dass das auch morgen noch so sein soll!

Ein türkisfarbenes G weist den Weg ab Bahnhof Angermünde. Die ca. 14 km lange kontrastvolle und weiten, vitalen Naturräumen, im stetigen Auf und Ab der „rollenden Hügel“ – das landschaftliche Wahrzeichen der eiszeitlich geprägten Uckermark.

Im kraftvollen Buchenwald Grumsin kommen Sie auf Achterbahnkurs. Tiefe Senken und schroffe Höhenzüge sind das markante Erbe von gigantischen, zusammengeschobenen Gletschern.

In Altkünkendorf angekommen, steigen Sie glücklich müde in den WelterbeBus Grumsin nach Angermünde ein. Oder Sie krönen die Tour mit einer sinnlichen Geschmacksoffensive in der Grumsiner Brennerei!

Die dynamische Wanderung ist je nach Wunsch und Kondition frei gestaltbar. Die WelterbeBus Grumsin-Linie verläuft fast parallel zum Weg mit Haltestellen an den Genusspunkten.

Wanderabschnitte, Cafés und Bushaltestelle am Genusswanderweg finden Sie auf unserer Webseite unter der Rubrik „unterwegs“.

www.angermuende-tourismus.de



F6 GÖRLSDORF

**Försterhof Görlsdorf
Urlaub auf dem Bauernhof**
Irina und Thomas Wengert
Parkstraße 5 und 7
16278 Angermünde OT Görlsdorf
Tel.: 033334 - 850048
Mobil: 0163 - 7605455
www.foersterhof-goerlsdorf.de



Idyllischer kleiner Bauernhof mit vielen Tieren, Wald- u. Seenähe, Radfernweg Berlin-Usedom.
Zimmer: 2 DZ mit WC/BD, TV, WLAN, Aufbettung und Babybett möglich, Kühlschrank
Ferienwohnung: sehr geschmackvoll eingerichtete Ferienwohnung für 2-5 Personen: Große Küche m. Backofen u. Spülmaschine, Du/WC, Schlafzimmer, Wohnzimmer mit Schlafsofa, TV, WLAN, Fußbodenheizung, Terrasse.
Handtücher, Bettwäsche und Reinigung inklusive. Regionales Frühstück 8,- EUR.

Preise:
Einzelzimmer 45,- EUR
Doppelzimmer 60,- EUR
Ferienwohnung 2 Pers. 1. Nacht 115,- EUR
Ferienwohnung 2 Pers. ab der 2. Nacht 75,- EUR
Aufbettung 10,- EUR



Anbieter: Irina und Thomas Wengert, Parkstr. 5, 16278 Angermünde OT Görlsdorf

F6 GREIFFENBERG

Herberge "Zum Kirschbaum"
Bahnhofstraße 26
16278 Angermünde OT Greiffenberg
Tel.: 033334 - 724027
Mobil: 0171 - 4111820
post@zum-kirschbaum.de
www.zum-kirschbaum.de



Lage: 500 m zum See, nahe Radfernweg Berlin-Usedom und Qualitätswanderwege
Ferienwohnungen: FeWo Nr. 1 für 4 Personen mit Doppelbett, Aufbettung möglich, 2 Zimmer Du/WC/BD, Küche, TV;
FeWo Nr. 2: für 4 Personen mit Einzelbetten in 3 Zimmern, paterne im Haupthaus, Du/WC, Küche, Sat-TV, nur ab 3 Tage buchbar
Details: Nichtraucher, Haustiere auf Anfrage, WLAN, Parkplatz, Abstellraum für Fahrräder, Liegewiese, Frühstück und Abendbrot vorher buchbar laut Speisekarte (nur Tagesgäste)

Preise:
FeWo 1 pro Tag/ab 3 Tage 60,- / 50,- EUR
FeWo 2 nur ab 3 Tage buchbar 50,- EUR
Bettwäsche & Handtücher zubuchbar je 2,- EUR
Frühstück 6,50 EUR
Rabatt ab 10 Tage VB, Endreinigung inklusive



Anbieter: Gabriele Maché, Bahnhofstr. 26, 16278 Angermünde OT Greiffenberg

E5 GROSS FREDENWALDE

Herberge - Restaurant und Pension
Ort Groß Fredenwalde 13
17268 Gerswalde
Tel.: 039887 - 697195
willkommen@herberge-gross-fredenwalde.de
www.herberge-gross-fredenwalde.de



Zimmer: 2 Einzel- oder Doppelzimmer und 2 Familienzimmer
Ausstattung: DU/WC, WLAN, Gästeküche, Pensionsgarten
Details: ein Restaurant, Ausflugslokal und Café mit wöchentlich wechselnder Speisekarte, eine gemütliche Pension, ein lebendiges Haus, ein Treffpunkt für die Bewohner der Region, ein schön gestalteter Ort mit offenen Türen zum Treffen, zum Entspannen und zum Geniessen.

Preise:
Einzelzimmer ab 40,- EUR
Doppelzimmer ab 50,- EUR
Familienzimmer ab 60,- EUR
Frühstück ab 8,- EUR
4-Gänge Menü im Restaurant ab 30,- EUR



Anbieter: Herberge - Bert Gerlach & Marie du Vinage GbR, Ort Gross Fredenwalde 13, 17268 Gerswalde OT Gross Fredenwalde

E5 GROSS FREDENWALDE

**Gäste- und Seminarhaus
Feld-Wald-und-Wiesen-Schule**
Ort Groß Fredenwalde 27
17268 Gerswalde
Tel.: 039887 - 4731
info@fww-schule.de
www.fww-schule.de



Wir empfangen und begleiten euch mit Herz und Verstand. Ein großes Haus sowie ein wunderschönes Außengelände mit vielen gemütlichen Sitzcken, Platz zum Spielen, Arbeiten und die Seele baumeln lassen erwarten euch.
Für Seminare, Schulklassen und Gruppenfahrten bestens geeignet.
Ihr könnt euch selbst verpflegen oder euch von uns mit größtenteils biologischen und regionalen Produkten bekochen lassen.
Für Kindergruppen bieten wir Naturpädagogische Programme an.

Wir freuen uns auf Euch!

Preise: auf Anfrage per E-Mail



Anbieter: Seminar- und Gästehaus Julika Wisser und Jonas Calabrese GbR, Groß Fredenwalde 27, 17268 Gerswalde OT Groß Fredenwalde

H4 GROSS SCHÖNEBECK

**Gut Sarnow
Hotel, Restaurant und Reitstall**
Eichhorster Chaussee 5
16244 Schorfheide OT Groß Schönebeck
Tel.: 033393 - 65825
Fax: 033393 - 65831
info@gut-sarnow.com
www.gut-sarnow.com



Lage: ruhig, Einzellage, mitten im Grünen, Wald und Wiese, Pferdekoppeln
Zimmer: 35 Zimmer (DZ + EZ), FeWo für 4-6 Personen, Zustellbett möglich, Du/WC, TV
Details: Reiten (auch Reitunterricht für Kinder), Wandern, Radfahren und Baden (glasklarer Badesee 5 km entfernt), regionale Spezialitäten, insbesondere Wildgerichte aus der hauseigenen Jagd, regelmäßige Lesungen, Konzerte und Kabarett-Abende, Möglichkeit der Anitzjagd (Eigengagd fußläufig vom Hotel erreichbar)

Preise: inklusive Frühstück
Doppelzimmer 89,- bis 125,- EUR
Einzelzimmer 69,- bis 89,- EUR
Aufbettung 20,- EUR
Haustiere auf Anfrage pro Nacht 10,- EUR
Babybett (Kleinkinder bis 2 Jahre): kostenfrei



Anbieter: Gut Sarnow Betriebsgesellschaft mbH, Eichhorster Chaussee 5, 16244 Schorfheide

G6 GROSS-ZIETHEN

**Ferienwohnung
„Am Weltnaturerbe Grumsin“**
Kirchstraße 15
16247 Ziethen OT Groß-Ziethen
Tel.: 033364 - 509080
Fax: 033364 - 509082
regina.weber@fewo-grumsin.de
www.fewo-grumsin.de



Lage: ruhig, Dorfmitte, 10 Min. zum Badesees, direkt am Weltnaturerbe Buchenwald Grumsin, zentral im Geopark Eiszeitland am Oderrand
Ferienwohnung: 1 FeWo ca. 60 m² für 2 bis 4 Personen; großzügige Wohnküche, 1 Schlafzimmer, romantische Galerie mit 2 weiteren Schlafplätzen, Bad, Nichtraucher
Ausstattung: TV, WLAN, Waschmaschine, auf Wunsch: Hochstuhl und Kinderbett
Details: Liebevoll 2012 sanierter Bauernhof mit Obstwiese, sep. Liegewiese mit Grill, Spielplatz

Preise:
Ferienwohnung bis 2 Personen 80,- EUR
jede weitere Person 15,- EUR



Anbieter: Regina Weber, Kirchstr. 15, 16247 Ziethen OT Groß Ziethen

G7 HERZSPRUNG

Ferienwohnung Branding
Am Feldrain 2
16278 Angermünde OT Herzsprung
Tel.: 03331 - 365810
Mobil: 0160 - 95278654
c.branding@t-online.de
www.branding-web.de



Lage: Alleinlage, ruhig, 500 m zum Parsteiner See
Ferienwohnungen: 2 FeWo je 60 m² für 1 bis 4 Personen; je 1 Wohn-/Schlafraum, 1 Schlafraum, Küche, Diele, Bad mit Du/WC
Ausstattung: TV, Radio, Kinderbett und Kinderstuhl, Wohnküche, Fahrräder
Details: Kinderspielplatz, Liegewiese mit Gartenmöbeln, Grillplatz.
Angelmöglichkeiten am eigenen See.

Die Ferienwohnungen sind für Familien geeignet und liegen direkt am Uckermärkischen Radrundweg.
Preise:
Ferienwohnung pro Person 20,- EUR
Kinderermäßigung



Anbieter: Christoph Branding, Am Feldrain 2, 16278 Angermünde OT Herzsprung

G7 HERZSPRUNG

Ferienhof Herms
Lindenstraße 12
16278 Angermünde OT Herzsprung
Tel.: 03332 - 253235 (AB)
Mobil: 0172 - 6083315
www.fewo-herms.de



Lage: ruhig, Seenähe
Ferienwohnungen: 2 Ferienwohnungen für 2 Personen (je 50 m²) und 1 Ferienwohnung für 4 Personen (80 m²), nur Nichtraucher
Ausstattung: TV, Radio, Kochnische, Kühlschrank, Waschmaschine, Kaminofen
Details: Gelegen zwischen Schorfheide und Odertal bietet Herzsprung sehr gute Rad- und Wanderwegeanbindungen, Paddeln, Angeln und Baden im Parsteiner See: Textil und FKK.

Preise:
Ferienwohnung ab 39,- EUR
Frühstück auf Anfrage
Aufbettung möglich

Haustier nur nach Absprache



Anbieter: Karin Herms, Fischerstraße 8, 16303 Schwedt/Oder

G7 HERZSPRUNG

„Haus Jutta“
Am Parsteinsee 1
16278 Angermünde OT Herzsprung
Tel.: 03331 - 21256
Mobil: 0174 - 1613160
info@urlaub-uckermark.de
www.urlaub-uckermark.de

Lage: Alleinlage direkt am Parsteinsee
Ferienwohnungen: 3 Ferienwohnungen 45 m² jeweils mit Seeblick für 2 bis 5 Personen
Ausstattung: 2 Zimmer, integrierte Küche, Bad, Balkon, Fußbodenheizung, WLAN
Details: Spiel- und Volleyballplatz, Tischtennis Grillstelle, Segelboot, Kanu, Ruderboot, Fahrräder, Badestelle direkt am Haus. Ideal für Wanderer, Radfahrer, Naturliebhaber, Wassersportler und Ruhesuchende.
Genießen Sie einen erholsamen Urlaub im Biosphärenreservat Schorfheide-Chorin!



Preise:
Ferienwohnung 1. Nacht 75,- bis 85,- EUR
jede weitere Nacht 60,- bis 80,- EUR
Nebenkosten werden separat abgerechnet

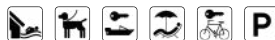

Anbieter: Jutta Aldinger, Am Parsteinsee 1, 16278 Angermünde OT Herzsprung

F6 HESSENHAGEN

Der Schafstall in Hessenhagen *****
Dr. Christoph und Antje Brümmner
Hessenhagen 8
17268 Fließ-Stegelitz
Mobil: 0175 - 6268332
c.bruemmner@yahoo.com
www.ferien-in-hessenhagen.de

Lage: sehr ruhig, inmitten schönster Natur: Biosphärenreservat Schorfheide-Chorin. Öko-Hof Gut Hessenhagen.
Ferienwohnungen: 2 große FeWo mit je 150 m²; im EG 4, im OG 6 Schlafplätze. Ein alter Schafstall komplett erneuert und erstklassig ausgestattet: TV, WLAN, große Bäder mit Wanne, Waschmaschinen, Küchen vom Feinsten, Kamin, Klavier im EG. Weitläufiger Garten. Badeseen in der Nähe. Nichtraucher. Keine Haustiere.



Preise: für 2 Personen ab 120,- EUR
Ferienwohnung pro Nacht ab 120,- EUR
untere Wohnung ab 120,- EUR
obere Wohnung ab 140,- EUR
jede weitere Person: 10,- EUR/Nacht
Babys <1 Jahr sind frei



Anbieter: Dr. Christoph und Antje Brümmner, Hessenhagen 8, 17268 Fließ-Stegelitz

F7 KERKOW

Ferienwohnungen Wolfgang Knie
Mürower Landstraße 6
16278 Angermünde OT Kerkow
Tel.: 03331 - 20227
Fax: 03331 - 298788
Mobil: 0174 - 3466795
info@bauernhof-knie.de
www.bauernhof-knie.de

Lage: ruhig und naturnah, nahe See und Stadt
Ferienwohnung: 1 Ferienwohnung für 1 bis 3 Personen, Aufbettung möglich
Ausstattung: Ländliche, liebevolle Gestaltung, 2 Schlafräume, Wohnküche, Du/WC, TV, Radio
Details: Garantierter Erholungsurlaub auf dem Bauernhof. Wir bieten auf Wunsch ein deftiges Frühstück, Tiere zum Anfassen, einen Rad- und Wanderweg durch Feld und Wiese zum Münde-see und nach Angermünde.



Anbindung an den Radfernweg Berlin-Usedom und Oder-Neiße-Radweg.

Preise:
Ferienwohnung 56,- bis 80,- EUR



Anbieter: Wolfgang Knie, Mürower Landstraße 6, 16278 Angermünde OT Kerkow

G6 KLEIN ZIETHEN

Ferienwohnung Villa Sonnenschein
Familie Wölk
Dorfstraße 32
16247 Ziethen OT Klein Ziethen
Tel.: 033364 - 70071
www.ferienwohnungziethen.de

Lage: ruhig, naturnah, zwischen Biosphärenreservat Schorfheide-Chorin und Weltnaturerbe Buchenwald Grumsin
Ferienwohnung: 70 m² für 2 bis 4 Personen, 1 Wohnraum, 2 Schlafräume, Du/WC, separate gut eingerichtete Küche
Ausstattung: TV, Radio, Waschmaschine, Bettwäsche, Gartenmöbel, Grill, Aufbettung möglich
Details: familiäre, geräumige, gut ausgestattete Ferienwohnung auf dem Lande mit separatem Eingang, Terrasse, gut erreichbar für Fahrradfahrer, Bahntransfer möglich



Preise:
Ferienwohnung 60,- bis 80,- EUR



Anbieter: Hans-Jürgen Wölk, Dorfstraße 32, 16247 Ziethen OT Klein Ziethen

H7 LIEPE

Ferienwohnung „Am Schlossberg Liepe“
Ernst-Thälmann-Str. 33
16248 Liepe
Mobil: 0172 - 7239832
fewo.amschlossbergliepe@gmail.com
www.am-schlossberg-liepe.de

Lage: Dorfrand, wald- und seenreich, zum Parsteinsee 15 Min., zum Schiffshebewerk 10 Min.

Ferienwohnung: 1 Ferienwohnung 95 m² für 2-4 Personen, Nichtraucher, 1 Wohnraum, 2 Schlafräume, 1 Wohnküche, 2 Bäder

Ausstattung: Terrasse, Grill, TV, Radio, WLAN, Geschirrspüler, Bettwäsche und Handtücher

Details: Schaf, Minischwein und Hühner sind auf unserem Hof. Wandern, Laufen, Radfahren, Kanu, Angeln möglich



Preise: ab 2 Übernachtungen
Ferienwohnung 140,- EUR
jede weitere Person 15,- EUR
Endreinigung inklusive



Anbieter: Familie Müller, Ernst-Thälmann-Str. 34, 16248 Liepe

F5 LUISENAU (RINGENWALDE)

Ferienwohnungen Hof Luisenau am See
OT Luisenau
17268 Temmen-Ringenwalde
Tel.: 039881 - 459966
luisenau@gmx.de
www.ferienhof-luisenau.de

Lage: ruhig, Einzellage, direkt am See, 6 km außerhalb von Ringenwalde

Ferienwohnungen: Ferienwohnungen für 2 bis 4 Personen, alle ausgestattet mit Wohnraum, voll ausgestatteten Küchen, 1-2 Schlafzimmern, separatem Bad, teilweise Kachelöfen

Details: Gartenterrasse mit Sitzmöbeln, Grillplatz, Feuerstelle, Bade- und Bootssteg, Kinderbett und Kinderhochsitz auf Wunsch, Sandkasten, Kinderschaukeln, Tischtennis



Preise: für 2 Personen ab 150,- EUR
Ferienwohnung ab 15,- EUR
jede weitere Person
Mindestaufenthalt: Nebensaison 3 Tage, Hauptsaison ab 7 Tage



Anbieter: Sylvia Sandig, Luisenau, 17268 Temmen-Ringenwalde

H8 LUNOW

Ferienhaus „Zum Amselhof“
Dorfstraße 14
16248 Lunow-Stolzenhagen OT Lunow
Mobil: 0174 - 9121115
ute.schalow@gmx.de
www.fw-zum-amselhof.de

Lage: Alleinlage in ruhiger Dorfmitte. Gelegen im Biosphärenreservat Schorfheide-Chorin und am Rande des Nationalparks Unteres Odertal, direkt am Oder-Neiße-Radweg

Ferienhaus: 1 FH ca. 65 m² für 2-4 Personen; 1 Wohnraum, 2 Schlafräume, Wohnküche, Diele, Du/WC, Terrasse, Garten, Nichtraucherhaus

Ausstattung: Geschirrspüler, Backofen, Herd, Kühl- u. Gefrierkombi, TV, Radio, Gartenschaukel und -liegen, Grill, Handtücher und Bettwäsche
Details: Café, Gaststätte und Einkaufsmöglichkeit im Ort, Kanu- und Fahrradvermietung, Badeseen in ca. 8 km



Preise: Vermietung ab 3 Nächten
Ferienhaus (April - Oktober) 79,- EUR
Ferienhaus (November - März) 69,- EUR
jede weitere Person 10,- EUR
Hund, einmalig 30,- EUR
Preise inklusive Endreinigung



Anbieter: Ute Schalow, Dorfstraße 14, 16248 Lunow-Stolzenhagen OT Lunow

F6 PEETZIG

Ferienhaus am Peetzigsee
Peetzig 15
16278 Greiffenberg OT Peetzig
Tel.: 033334 - 70789
Fax: 033334 - 85248
Mobil: 0173 - 9889772
r.haesler.peetzig@gmail.com
www.ferienhaus-peetzig.de

Lage: ruhig, direkt am Großen Peetzigsee
Ferienhaus: für 2-3 Personen mit 1 Schlafzimmer, 1 Wohnzimmer, separate Küche, Bad mit Du/WC

Ausstattung: TV, Sitzcke, voll ausgestattete Küche mit Kühlschrank und Geschirrspüler, Bettwäsche/ Handtücher zubuchbar
Details: eigener Seezugang, separater Eingang, Außen-Sitzgruppe unter einem Walnussbaum, Spielgeräte, WLAN



Preise:
Ferienhaus 60,- EUR



Anbieter: Hiltraud Häusler, Peetzig 15-17, 16278 Greiffenberg OT Peetzig

E7 POLSSEN

Ferienhaus Polßen
Am Sportplatz 4
17291 Gramzow OT Polßen
hauspolsen@yahoo.com

Lage: im Dorf, Badesee 10 Min. zu Fuß.
Nach Süden ausgerichtetes Ferienhaus auf großem Grundstück mit alter Streuobstwiese
Ferienhaus: 280 m² für bis zu 11 Personen; 6 Schlafzimmer (5 DZ/1 kleines EZ), zwei Badezimmer (WC/Dusche), große komplett ausgestattete Küche, 2x Kühl-/Gefrierschrank, Gasherd, Geschirrspüler, Elektro-Ofen, Speisekammer; Wohnzimmer mit Kaminofen, teilweise überdachte, große Terrasse; sehr pure Einrichtung, schnelles WLAN (kein TV). Guter Ausgangsort für Ausflüge Richtung Nationalpark Unteres Odertal oder Ober-/ Unteruckersee. Gut per ÖPNV zu erreichen. Mindestaufenthalt 4 Nächte



Preise: buchbar 1. Mai - 1. Oktober
Grundpreis für 6 Gäste 285,- EUR
ab 5. Nacht für 6 Gäste 250,- EUR
weitere Gäste pro Nacht 25,- EUR
inklusive Endreinigung, Internet, Bettwäsche, Handtücher und Verbrauchskosten.



Anbieter: Schomaker & Pöger GbR, Am Falkplatz 1, 10437 Berlin

F5 PORATZ

Altes Köhlerhaus
Poratz 20
17268 Temmen-Ringenwalde OT Poratz
Mobil: 0172 - 3120807
info@altes-koehlerhaus.de
www.altes-koehlerhaus.de

Lage: sehr ruhig, mitten im Naturschutzgebiet, viel Wald, Badesee in Laufnähe
Ferienwohnung: A: 35 m² für 2 Personen, 1 Wohn-/Schlafraum, Küche, Bad
Ferienwohnung: B: 70 m² für bis zu 5 Personen, 1 Wohnzimmer, 2 Schlafzimmer, Küche, Bad

Ausstattung: Sauna, großer Garten mit Sitzmöglichkeiten, Feuerstelle

Details: Denkmalgeschütztes Fachwerkhaus im malerischen Dorf



Preise:
Ferienwohnung A ab 50,- EUR
Ferienwohnung B ab 60,- EUR
Langbucherrabatt, Nichtraucher, keine Haustiere



Anbieter: Martin Klüme, Jochen Nüßler Str. 27, 12359 Berlin

F5 PORATZ

Altes Forsthaus Poratz
Poratz 24
17268 Temmen-Ringenwalde OT Poratz
Tel.: 039881 - 4178
Tel.: 03331 - 23531 (tags), Fax: 03331 - 23532
krassuski@aol.com
www.poratz24.de

Lage: ruhig, naturnah, nahe Briesensee
Ferienwohnungen: 3 Ferienwohnungen von 60 bis 98 m² für 2 bis 6 Personen
Ausstattung: Wohnküche mit Kühlschrank und Geschirrspüler, Terrasse, Holzofensauna, Kaminofen
Details: Vermutlich ältestes Haus im Dorf von Wäldern und Seen umgeben. Denkmalgeschütztes ehem. Forsthaus, ökologisch ausgebaut, großer Garten und Pferdekoppel. Auch für kleine Seminare nutzbar. Das "Alte Forsthaus" wurde mit dem Bundespreis der Deutschen



Stiftung Denkmalschutz ausgezeichnet.
Preise:
1 Ferienwohnung 1-2 Personen ab 50,- EUR
1 Ferienwohnung 1-4 Personen ab 65,- EUR
1 Ferienwohnung 1-6 Personen ab 100,- EUR
Nichtraucher, keine Haustiere, keine Parties



Anbieter: Bettina, Bernhard und Martin Krassuski GbR, Poratz 16, 17268 Temmen-Ringenwalde

F5 PORATZ

FeWo „Alter Ziegenstall“ Familie Krassuski
Poratz 16
17268 Temmen-Ringenwalde OT Poratz
Tel.: 039881 - 4178
Tel.: 03331 - 23531 (tags), Fax: 03331 - 23532
krassuski@aol.com
www.poratz16.de

Lage: ruhig und naturnah, nahe Briesensee
Ferienwohnung: 1 Ferienwohnung mit 85 m² für 2 bis 5 Personen: 1 großer Wohnraum, 2 Schlafräume, Küche, Bad
Ausstattung: Wohnküche, Geschirrspüler, TV, CD-Player, Spiele, Kaminofen, Terrasse
Details: Denkmalgeschütztes, ökologisch ausgebautes Gebäude, großer Garten, Schafe, Ziegen, Pferde, abgelegenes, wunderschönes Dorf, von Wäldern und Seen umgeben.



Der „Alte Ziegenstall“ wurde mit dem NABU-Baupreis ausgezeichnet.
Preise:
Ferienwohnung ab 70,- EUR
Aufbettung möglich
Nichtraucher, keine Haustiere, keine Parties



Anbieter: Bettina und Martin Krassuski GbR, Poratz 16, 17268 Temmen-Ringenwalde

G6 SCHMARGENDORF

Hotel garni „Zur Mühle“
Am Mühlenberg 3
16278 Angermünde OT Schmargendorf
Tel.: 03331 - 26470
Fax: 03331 - 264732
hotel.zurmuehle@gmx.de
www.hotel-zurmuehle.de



Unser Hotel befindet sich im Ortsteil Schmargendorf und liegt ruhig am Ortsrand auf einer kleinen Anhöhe. Wir befinden uns hier im Biosphärenreservat Schorfheide-Chorin am Rande des Weltnaturerbes „Buchenwald Grumsin“. In der Nähe liegen der Plunzsee und der Parsteiner See.

Eine Auswahl an Wander- und Radwegen sowie Bademöglichkeiten sind gegeben.

Die 10 Doppelzimmer und 2 Einzelzimmer sind Nichtraucherzimmer und ausgestattet mit WLAN, TV, Telefon, Minibar sowie Dusche/WC. Ein Doppelzimmer ist rollstuhlgerecht nach DIN 18024.

Der Parkplatz, der Hauseingang und im Erdgeschoss sind 4 Zimmer und der Frühstücksraum sowie die Terrasse barrierefrei erreichbar.

PREISE:
Einzelzimmer: ab 52,- EUR
Doppelzimmer: ab 68,- EUR
Preise exklusive Frühstück
Kinderermäßigung und Aufbettung möglich
Gruppenarrangements ab 2 Übernachtungen
Zahlung mit EC-Karte, Visa, Mastercard möglich



Unser Tipp:
Ein Ferienhaus (75 m², für 4 - 6 Personen) mit Wohnzimmer/Küche, 2 Schlafzimmern, Dusche/WC und Terrasse liegt am Parsteiner See in Herzsprung.
www.ferienhaus-am-parsteinsee.de

Anbieter: Brigitte Rothe, Am Mühlenberg 3, 16278 Angermünde OT Schmargendorf

F5 RINGENWALDE

Pension & Landgasthof „Zum Grünen Baum“
 Dorfstraße 57
 17268 Temmen-Ringenwalde OT Ringenwalde
 Tel.: 039881 - 44016
 zumgruenbaum@gmail.com
 www.landgasthofzumgruenbaum.de



Lage: Dorfmitte, am Märkischen Landweg
Zimmer: 3 DZ, 1 EZ, 2 Dreibettzimmer + 2 Apartments mit 4 Betten inklusive Dusche/WC
Ausstattung: Teeküche zur Allgemeinnutzung, kein TV
Details: Badeseen ca. 3 km, Grill, sonniger Innenhof mit Garten, Saal für Feste und Veranstaltungen, Gasthof und Biergarten
Tipp: frische regionale Küche - auch vegetarisch, gluten- und laktosefrei möglich, hausgemachter Kuchen, gemütlicher Gastraum (Dienstag Ruhetag), Boots- und Fahrradvermietung im Ort

Preise: inklusive Frühstück
 Doppelzimmer 65,- EUR
 Einzelzimmer 50,- EUR
 Dreibettzimmer 90,- EUR
 2-Zimmer Apartment 120,- EUR



Anbieter: Markus Räthel, Dorfstraße 57, 17268 Temmen-Ringenwalde OT Ringenwalde

F5 RINGENWALDE

Ferienwohnung Alter Bahnhof
 Dorfstraße 77
 17268 Temmen-Ringenwalde OT Ringenwalde
 Tel.: 039881 - 49016
 Mobil: 0162 - 1015234
 urlaub@ferienwohnung-alter-bahnhof.de
 www.ferienwohnung-alter-bahnhof.de



Lage: Ringenwalde, Biosphärenreservat Schorfheide-Chorin, ehemaliges Bahnhofsgebäude

Ferienwohnung: für 2 Personen, 50 m², mit Küche, Bad, Schlafzimmer und Wohnbereich

Ausstattung: Schlafzimmer mit Doppelbett, ausgestattete Küche, Handtücher und Bettwäsche inklusive, Aufbettung möglich

Details: Kurzbuchungen sind möglich (z.B. Wochenende), Badeseen 3 km entfernt

Preis:
 Ferienwohnung 50,- EUR



Anbieter: Ingrid Singer, Dorfstr. 78, 17268 Temmen-Ringenwalde

G6 SCHMARGENDORF

Ferienwohnung F ***
Erholung am Großen Plunzsee
 Waldweg 8
 16278 Angermünde OT Schmargendorf
 Tel.: 03331 - 252527
 Fax: 03331 - 2980165
 info@plunzsee.de
 www.plunzsee.de



Lage: Alleinlage, ruhig, direkt am Großen Plunzsee
Ferienwohnung: 1 FeWo 56 m² für 2 bis 5 Personen, 1 Wohnraum, 2 Schlafräume, Wohnküche, Dusche/WC, Nichtraucher
Ausstattung: TV, Radio, Wohnküche, Kühlschrank, Terrasse, Spülmaschine, Waschmaschine
Details: Grill, Hofladen und viel Platz zum Spielen, Außensitzgruppe. Zum Hof gehören: Kälber, Kaninchen, Hund und Katze.

Preise:
 Hauptsaison (Juni - August) 70,- EUR
 Zwischensaison (Apr. - Mai, Sep. - Okt.) 60,- EUR
 Nebensaison (November - März) 50,- EUR
 Aufbettung/ Kinderbett möglich
 keine Haustiere



Anbieter: Gunnar Hemme, Waldweg 8, 16278 Angermünde OT Schmargendorf

G6 SCHMARGENDORF

Ferienwohnung im Blumengarten Heike Sonntag
 Zum Dorfanger 16
 16278 Angermünde OT Schmargendorf
 Tel.: 03331 - 24523
 Mobil: 0174 - 4953520
 ferienwohnungimblumengarten@fn.de



Lage: ruhig, naturnah, am Ortseingang, nahe am Biosphärenreservat Schorfheide-Chorin, an der Natur-Erlebnis-Route, 3 km zum kleinen Parsteinsee, nahe am Buchenwald Grünsin

Ferienwohnung: 60 m² für 2 - 5 Personen, 2 Wohn-/Schlafräume, Küche, Bad

Ausstattung: TV, Radio, Kühlschrank, Herd, Mikrowelle, Geschirrspüler, Waschmaschine, WLAN, Kinderbett und Hochstuhl auf Anfrage möglich

Details: sanierte Wohnung im Erdgeschoss, Gartensitzplatz mit Grill, Nichtraucherwohnung

Preis:
 Ferienwohnung 50,- bis 60,- EUR



Anbieter: Heike Sonntag, Zum Dorfanger 16, 16278 Angermünde OT Schmargendorf

E6 SCHMIEDEBERG

Jägerhof
 Dorfstraße 28-30
 16278 Angermünde OT Schmiedeberg
 Mobil: 0172 - 1824933
 fam.roethke@gmx.de
 www.jaegerhof-uckermark.de



Lage: ruhige Lage, nahe Kaulsee
Ferienwohnungen:
 FeWo 61 m² für 1 bis 3 Personen:
 1 Wohnraum, 1 Schlafraum, Wohnküche, Bad
 FeWo 93 m² für 1 bis 4 Personen:
 1 Wohnraum, 2 Schlafräume, Bad, Küche
Ausstattung: TV, Radio, Kühlschrank, Wohnküche, Geschirrspüler, Terrasse
Details: Wenn Sie Ruhe mögen, erholen Sie sich im denkmalgeschützten "Jägerhof".

Preise:
 große Ferienwohnung 50,- bis 60,- EUR
 kleine Ferienwohnung 40,- bis 50,- EUR
 Preise inklusive Endreinigung, Bettwäsche und Handtücher



Anbieter: Friedrich Röthke, Waldstraße 23 b, 16230 Britz

G7 STERNFELDE

Bauern- und Reiterhof
 Kastanienallee 2
 16278 Angermünde OT Sternfelde
 Tel.: 03331 - 21399



Lage: Ortsrand

Zimmer: 2 Doppelzimmer mit Du/WC

Ferienwohnung: eine Ferienwohnung für 1 bis 4 Personen mit 1 Wohn-/Schlafraum, 1 Schlafraum, Dusche/WC und Miniküche

Ausstattung: TV, Terrasse, Außensitzgruppe

Details: Frühstück, Kutsch- und Kremserfahrten, Angeln, Radfahren, Wandern, Gaststätte im Haus, Haustiere, Wanderreitstützpunkt

Preis:
 Doppelzimmer inklusive Frühstück 40,- EUR
 Ferienwohnung 50,- EUR
 Aufbettung möglich



Anbieter: Eckhard Lehmann, Kastanienallee 2, 16278 Angermünde OT Sternfelde

E6 SUCKOW

Ferienwohnung Ferienhof Uckermark
 Suckow 40 a
 17268 Flieth-Stegelitz
 Mobil: 01577 - 6833444
 kontakt@ferienhof-uckermark.de
 www.ferienhof-uckermark.de



Lage: ruhig, direkt am Oberuckersee
Ferienwohnung: Die Ferienwohnung ist umfangreich ausgestattet und eignet sich für 8 Personen. Die 4 Schlafzimmer verfügen über ein eigenes Badezimmer mit Dusche und WC. Im Gemeinschaftsraum findet sich genug Platz für Geselligkeit. Die Küchenzeile ist voll ausgestattet. Waschmaschine und Wäschetrockner sind für längere Aufenthalte vorhanden.

Details: Im Garten findet sich genug Platz zum Sitzen, Beisammensein und Fahrräder abstellen. Ein Grill steht auch zur Verfügung. Bands können den gut ausgestatteten Proberaum mieten.

Preise:
 FeWo 1. & 2. Nacht ab 260,- EUR
 ab der 3. Nacht ab 200,- EUR
 Mindestaufenthalt: 2 Nächte in der Nebensaison, 4-5 Nächte in der Hauptsaison und in den Ferien



Anbieter: Till Hölzge, Suckow 40a, 17268 Flieth-Stegelitz OT Suckow

F5 TEMMEN

Gästeparternents Sonnendeck
 Hans-Martin Meyerhoff, Veronika Lang
 Lindenallee 18
 17268 Temmen-Ringenwalde
 Mobil: 0172 - 3951812
 fewo.temmen@gmail.com
 www.fewo.temmen.de



Lage: Ortsmitte

Apartments: 4 Gästeparternents im 1.OG zwischen 28-32 m² mit Wohn-/Schlafzimmer und Küchenzeile, Durchbad, schnellem Internet. Für Kinder stehen Klappmatratzen zur Verfügung.

Der Zugang erfolgt über eine Außentreppe mit großer gemeinsamer Südtterasse.

Im EG befindet sich ein Café/Bistro, geöffnet Donnerstag bis Sonntag. Eine öffentliche Spielwiese mit Badesteg befindet sich 100 m entfernt.

Preis:
 Apartment 1. Nacht 70,- EUR
 ab der 2. Nacht 50,- EUR
 Aufbettung pro Kind 10,- EUR
 Handtücher, Bettwäsche inklusive



Anbieter: Hans-Martin Meyerhoff, Lindenallee 18-19, 17268 Temmen-Ringenwalde

F7 WELSHOW

Ferienwohnungen am Froschteich

Am Töpferberg 21
16278 Angermünde OT Welsow
Mobil: 0172 - 3138396
hermannhammer@gmail.com
www.erholung-uckermark.de

Lage: Ortsrand, kein Durchgangsverkehr, am Heidenwanderweg und Uckermärker Landrunde

Ferienwohnungen: 3 FeWo für 1-6 Personen, jeweils mit Küche/Bad; Ausbau mit moderner Ausstattung in ortstypischer Scheune

Ausstattung: TV, Kühlschrank, Tiefkühlfach, Kaffeemaschine, Kaminofen

Details: Grillplatz, verschiedene Sitzcken. Sauna mit Ruheraum und Fitnessraum, Unterstellmöglichkeit für ein Pferd. Wir haben Pferde, Hühner, Kaninchen, Enten etc.

Tipps: Wir sprechen englisch, französisch und



spanisch. Reiten für Kinder auf Anfrage. Nutzen Sie gern unseren Wäscheservice.

Preise:
FeWo bis 2 Personen 30,- bis 70,- EUR
jede weitere Person 5,- EUR
Endreinigung (zubuchbar) 30,- EUR



Anbieter: Hermann Hammer, Am Töpferberg 21, 16278 Angermünde OT Welsow

E6 WILMERSDORF

Landpension-Gartenlokal

Michael Rexin
Schmiedeberger Weg 23
16278 Angermünde OT Wilmersdorf
Tel.: 033334 - 501
www.gartenlokal-rexin.de

Lage: Ortsmitte, Biosphärenreservat, Radfernweg Berlin-Usedom ca. 3 km entfernt

Zimmer: 4 Doppelzimmer

Ausstattung: Dusche, WC, TV, Kühlschrank, Wasserkocher, Toaster, Kaffeemaschine, Bettwäsche und Handtücher, Nichtraucherzimmer

Details: Gute Bahn- und Busverbindung (Angermünde, Schwedt, Templin), Wald- u. Badesees ca. 1 km entfernt, Angelangebot auf Anfrage, Sitzgelegenheit mit Grill



Preise:
Einzelzimmer ab 25,- EUR
Doppelzimmer ab 40,- EUR
Frühstück pro Person 7,- EUR



Anbieter: Michael Rexin, Schmiedeberger Weg 23, 16278 Angermünde OT Wilmersdorf

ANREISE

Mit 100 % Ökostrom in den Fernzügen der Deutschen Bahn geht es bequem in die Uckermark - von Berlin in ca. einer Stunde – zum Beispiel nach Angermünde, Prenzlau oder Oranienburg.

ICE/IC-Direktverbindungen bestehen u.a. aus Dortmund, Dresden, Düsseldorf, Erfurt, Essen, Hannover, Leipzig, Nürnberg, Köln und Stralsund.

Die westliche Uckermark mit Lychen erreichen Sie mit der Regionalbahn von Berlin nach Fürstenberg/Havel.

Die mittlere und östliche Uckermark mit der Regionalbahn nach Templin, Angermünde, Schwedt/Oder bzw. Prenzlau.

Vor Ort sind Sie mobil mit den Regionalbahnen und touristischen Buslinien wie UckermarkShuttle, BiberBus, WelterbeBus, Nationalparklinie, HeideLiner und Schorfheide-Bahn. Übernachtungsgäste in Templin können die Stadtbushlinie kostenfrei nutzen.

Mehr Informationen:

www.tourismus-uckermark.de/mobil

www.wirbewegensie.de

(Uckermärkische Verkehrsgesellschaft)

www.vbb.de

(Verkehrsverbund Berlin-Brandenburg)

F6 WOLLETZ

Gästehaus Gut Wolletz F ****

Ferienwohnungen

Zur Kastanienallee 13b
16278 Angermünde OT Wolletz
mail@gutwolletz.de
www.gutwolletz.de

Lage: ruhig, nah zum See, Wald und Spielplatz

Ferienwohnungen:

5 Ferienwohnungen für je 1 bis 4 Personen

Ausstattung: WLAN, Geschirrspüler, Kinderstühle, Fön, Bettwäsche, Handtücher und Strandtücher inklusive

Details: Historische Steinmauern und antike Möbel transportieren die Natürlichkeit der Umgebung in die Ferienwohnungen, die mit viel Liebe zum Detail und modernen Elementen ausgestattet wurden. Ein Mix mit Komfort und Stil.



Preise:
Ferienwohnung 53,- bis 133,- EUR
Details auf Anfrage oder unter www.gutwolletz.de



Anbieter: Lisa Fiege, Zur Kastanienallee 13b, 16278 Angermünde OT Wolletz



NATIONALPARKSTADT SCHWEDT/ODER

Nationalpark Unteres Odertal

Direkt an der parallel zur Oder verlaufenden Hohensaaten-Friedrichstaler Wasserstraße liegt die Stadt. „Das Tor zum Nationalpark“ wird sie bezeichnet und erwarb den Titel Nationalparkstadt. Die Stadt vereint Industrie- und Nationalpark in sich. Eine traditionelle Stadt, deren Entstehung bis in das Jahr 1265 zurückzuführen ist. Geprägt von Naturlandschaft, ist sie ein wichtiger wirtschaftlicher Standort des Landes Brandenburg und grenzt unmittelbar an das Nachbarland Polen. Schwedt/Oder bietet Kultur, Sport und Altstadtflair kombiniert mit modernem Charme und hat viele wunderschöne Ortsteile. Wo einst das Schloss des Markgrafen stand, befindet sich das Landestheater mit einer langen Tradition und gehört zu einem der herausragenden

Kulturstandorten in Brandenburg. Schwedt/Oder bietet viele Attraktionen und Sehenswürdigkeiten aus verschiedenen Zeitepochen, z. B. das Stadtmuseum und der Berlischky-Pavillon. Tourismus in Schwedt/Oder hat viele Gesichter. Ob Entdecker-, Familien-/Erholungs-, Sport-, „sanfter“- oder „nachhaltiger“ Urlaub, für jeden Geschmack ist das richtige dabei. Das unentdeckte „Land im Strom“, Deutschlands einzigen Flussauen Nationalpark Unteres Odertal, eine durch viele unterschiedliche Landschaftstypen geprägte Idylle, die vom Wasser bestimmt wird. Ob zu Fuß, mit dem Rad oder vom Wasser aus kann man auf vielerlei Arten die Auenlandschaft entdecken und durchquert diese am besten bei einer der verschiedenen Kanutouren.

KONTAKT

MomentUM e. V.

Tourismus und Citymanagement

Region Schwedt –

Nationalpark Unteres Odertal

Vierradener Straße 31

16303 Schwedt/Oder

Tel.: 03332 - 25590

touristinfo@momentum-schwedt.de

www.unteres-odertal.de

 [fb.com/Schwedt.erleben](https://www.facebook.com/Schwedt.erleben)

 [fb.com/unteresodertal.erleben](https://www.facebook.com/unteresodertal.erleben)

 [@schwedt_erleben](https://www.instagram.com/@schwedt_erleben)

Nationalparkladen- Natura2000

Bernd-von-Arnim-Straße 28

16303 Schwedt OT Criewen

Tel.: 03332 - 267227

TIPPS & TERMINE 2022

2. – 3. April Frühlingsmarkt

30. April Family Day & Gastro Mai-le

24. Juni Mittsommernacht

23. – 25. September Oktoberfest

1. – 4. Dezember Schwedter Winter MärchenMarkt

In der Saison

Stadt- und Naturführungen, Kanutouren, Fahrten mit der Siwa Sweeti

Änderungen vorbehalten!



G8 ALT-GALOW

Ferienwohnung "Kranichruf"

Kanalstraße 3
16303 Schwedt/Oder OT Schöneberg/Alt-Galow
Tel.: 033338 - 85411
Mobil: 0173 - 6218464
kranichruf@gmx.net
www.kranichruf-alt-galow.de

Lage: ruhig, im Nationalpark Unteres Odertal, 1,5 km bis zur Oder

Ferienwohnung: 1 Ferienwohnung, 70 m², für 2-6 Personen, große Wohnküche mit Schlaf-couch, 2 Schlafräume, Du/WC, Garderobe und gemütliche Sitzecke im Flur

Ausstattung: TV, kostenfreies WLAN, Kühl-schrank, Geschirrspüler, seperater Eingang über Dachterrasse/Balkon



Preise: für 2 Personen
Mindestaufenthalt 7 Übernachtungen 80,- EUR
jede weitere Person 20,- EUR



Tipps: Grill, Obstwiese, Sitzecke, Kräutergarten

Anbieter: Roland Schulz, Kanalstraße 3, 16303 Schwedt/Oder OT Schöneberg/Alt-Galow

G8 ALT-GALOW

Ferienwohnungen Fischerhaus

Kanalstraße 9
16303 Schwedt/Oder OT Schöneberg/Alt-Galow
ferienwohnung.fischerhaus@gmail.com
www.ferienwohnung-fischerhaus.com

Lage: Alleinlage am Ufer der Hohensaaten-Friedrichsthaler-Wasserstraße

Ferienwohnungen: Wohnung Wasserblick mit 80 m² für 2-5 Personen, Wohnung Gartenblick mit 65m² für 2-4 Personen; jeweils Wohnküche mit Schlafsofa, Schlafzimmer und Duschbad.

Ausstattung: TV, Radio, WLAN, Küche inklusive Kaffeemaschine und Toaster

Details: Historisches Haus in einmaliger Lage direkt am Nationalpark Unteres Odertal. Liege-wiese, Grillplatz, Parkplatz. Ideal zum Entspannen, Radfahren, Wandern, Paddeln, Baden in umliegenden Seen, Erkunden der Uckermark, Urlaub mit Kindern.



Preise: pro Woche (7 Tage)
FeWo Wasserblick 80 m² 470,- EUR
FeWo Gartenblick 65 m² 435,- EUR
Bettzeug/Handtücher sind bitte selbst mitzubringen. Ofenheizung. Vermietung nur wochenweise (Sa-Sa).



Anbieter: Florian Gröne, Kanalstraße 9, 16303 Schwedt/Oder OT Schöneberg/Alt-Galow

G8 CRIEWEN

Apartments "Am Nationalpark"

Lennestraße 19
16303 Schwedt/Oder OT Criewen
Tel.: 03332 - 22107
Mobil: 0151 - 20103310
difvana@gmail.com

Lage: ruhig, direkt am Nationalpark Unteres Odertal **Tipps:** in der Nähe: Fahrradvermietung, Besucherzentrum Nationalpark, Lenné-Park, Restaurant, Eisdielen, Oder-Neiße-Radweg

Apartments: für 1-2 Personen
Ferienwohnung: für 1-3 Personen

Ausstattung: Wohnraum mit Kochgelegenheit und Kühlschrank, TV, Radio, Essplatz, Couch, separater Schlafraum, Du/WC, WLAN

Details: Bettwäsche und Handtücher inklusive



Preise:
1 Person pro Nacht ab 40,- EUR
2 Personen pro Nacht ab 50,- EUR
3 Personen pro Nacht ab 70,- EUR



Anbieter: Diana Fuchs, Am Waldrand 9, 16303 Schwedt/Oder OT Criewen

G7 CRUSSOW

Privatzimmer Harald Block

Angermünder Straße 45
16278 Angermünde OT Crussow
Tel.: 033338 - 223

Lage: ruhig

Zimmer: 4 Zweibettzimmer, 1 Einzelzimmer mit Du/WC, TV, WLAN

Ausstattung: Handtücher, Bettwäsche, Küche mit Kühlschrank und Mikrowelle sowie Grundausstattung Geschirr

Details: Aufenthaltsraum mit TV, Grillplatz, Terrasse und Gartenmöbel, Parkplatz direkt auf dem Hof



Preise:
Zweibettzimmer pro Person ab 20,- EUR
Einzelzimmer ab 25,- EUR
Frühstück pro Person 5,- EUR
alle Preise inklusive Endreinigung



Anbieter: Harald Block, Angermünder Straße 45, 16278 Angermünde OT Crussow

C9 DAMITZOW

Landhaus Damitzow

Damitzower Str. 27
16307 Tantow OT Damitzow
Mobil: 0170 - 1629464
guenter_graumann@entos-projekt.de
www.damitzow.de/landhaus

Lage: ruhig, direkt am Schlosssee, nahe Oder-Neiße-Radweg

Ferienwohnung: 100 m² für 4 bis 6 Personen

Ausstattung: ländlicher Stil, Wohnzimmer, 2 Schlafzimmer, Wohnküche, Bad, Flur, Kinderbett, TV mit DVD-Laufwerk, Bettwäsche, Waschmaschine

Details: separater Eingang, Spiel- und Liege-wiese, schöne Uferzone, 1 Bade-, Boots- und Angelsteg, 1 Ruhe-Steg, Gartenmöbel, Liegen, Grill, 4 bis 6 Fahrräder stehen zur Verfügung



Preise:
Ferienwohnung ab 35,- EUR



Anbieter: Günter Graumann, Erlenweg 10, 22926 Ahrensburg

F7 FELCHOW

Ferienwohnungen in Felchow

Schwedter Ende 3
16303 Schwedt/Oder OT Felchow
Mobil: 0172 - 3221706
Fax: 030 - 94419134
sewekow@t-online.de
www.fewo-felchow.de

Lage: im Dorf mit großem Hof, Bushaltestelle
Unterkünfte: Ferienhaus über 2 Etagen mit großer Wohnküche, 2 großen Zimmern, Doppelbett; Aufbettung bis 6 Personen möglich, TV, Radio, Bad mit Dusche
Ferienwohnung im Dach, kombinierter Wohn-/Schlafraum mit Doppelbett, Einbauküche, TV, Radio, Bad mit Dusche

Details: Haustiere erlaubt, Aufbettung möglich, Preise inklusive Endreinigung, Bettwäsche, Handtücher

Tipps: radeln, wandern, fischen



Preise:
Ferienhaus 1. Nacht 120,- EUR
Ferienhaus ab 2. Nacht 80,- EUR
jede weitere Person 15,- EUR
FeWo 1. Nacht 60,- EUR
FeWo ab 2. Nacht 40,- EUR



Anbieter: Dr. Stefanie Sewekow, Flotowstr. 27, 16341 Panketal

E9 FRIEDRICHSTHAL

Pension Liebold

Dorfstraße 33
16307 Gartz (Oder) OT Friedrichsthal
Tel.: 033332 - 80788
Mobil: 0151 - 75000834
pension.liebold@gmail.com
www.pension-liebold.de

Lage: besonders ruhig

Zimmer: 4 Doppelzimmer mit Du/WC

Ausstattung: TV, Telefon, WLAN, Gästeküche

Details: Unsere Pension ist ein liebevoll, mit uckermärkischer Holzkunst und Blumen gestalteteter, uriger ehemaliger Bauernhof. Friedrichsthal liegt in der Flussauenlandschaft der Oder, in einer einzigartigen, zeitweise überfluteten Landschaft. Wir bieten unseren Gästen einen angenehmen Aufenthalt, Ruhe und Entspannung. Parkplätze befinden sich auf dem Hof.

Unterstellmöglichkeit für Fahrräder im Gebäude!



Preise: Nichtraucherzimmer
Aufbettung möglich
Preis auf Anfrage



Anbieter: Lutz Liebold, Dorfstraße 33, 16307 Gartz (Oder) OT Friedrichsthal

D9 GARTZ (ODER)

Ferienwohnung Beyer

Große Mönchenstraße 325
16307 Gartz (Oder)
Tel.: 033332 - 86096 AB
Mobil: 0172 - 4358301
m.beyer1953@web.de

Lage: ruhig, im Ortszentrum, nahe der Oder

Ferienwohnung: 1 Schlafraum für 2 Personen

Ausstattung: Schlafzimmer mit 2 Einzelbetten, Wohnzimmer mit TV und gemütlicher Couchgarnitur, kleine vollständig eingerichtete Küche, Bad mit Dusche/WC

Details: separater Eingang, Bettwäsche und Handtücher inklusive, Kinderbett und Kinderstuhl vorhanden. Nichtraucherwohnung.



Ausleihe eines Ruderbootes möglich.
Einlassstelle für Boot vorhanden.

Preise:
Ferienwohnung pro Person/Nacht 30,- bis 35,- EUR



Anbieter: Marlies Beyer, Große Mönchenstr. 325, 16307 Gartz (Oder)

F7 FELCHOW

Landhotel Felchow ****
 Angermünder Ende 23b
 16303 Schwedt/Oder OT Felchow
 Tel.: 033335 - 30120
 info@landhotel-felchow.de
 www.landhotel-felchow.de



Unser Landhotel Felchow liegt angrenzend an den Nationalpark Unteres Odertal und an das Biosphärenreservat Schorfheide-Chorin sowie an den Oder-Neiße-Radweg und den Uckermärkischen Radrundweg. Somit haben Sie bei uns den optimalen Ausgangspunkt für Ihre Rad-, Motorrad- oder Wandertouren.

Wir bieten Ihnen 24 modern eingerichtete und renovierte Doppelzimmer mit Dusche/Wanne & WC sowie Kaffeemaschine & Wasserkocher. Davon 1 barrierefreies Doppelzimmer und 2 Junior-Suiten.
 LED Sat-TV (Sky gegen Gebühr), Telefon und kostenfreies WLAN in jedem Zimmer. Eine Aufbettung ist möglich.

Die beiden Junior Suiten haben zusätzlich ein (Schlaf-)Sofa, welches als vollwertiges Bett genutzt werden kann. Ein Aufzug zu den Zimmern ist ebenfalls vorhanden.

Eine abwechslungsreiche, regionale und frische Küche und Räume für Ihre individuellen Feiern und Tagungen finden Sie ebenso bei uns, wie „Service mit Herz“.

Zusätzlich zu der möblierten Dachterrasse, haben wir am Restaurant eine begrünte Terrasse mit schattigen Plätzchen. Einfach zum Wohlfühlen!

Im Unteren Odertal und in der Schorfheide erwartet Sie die spannende Geschichte der Uckermark, sowie ein bemerkenswerter Artenreichtum an Tieren und Pflanzen.

Es gibt viel zu entdecken!

Anbieter: HTS GmbH Hotel- & Tagungs-Service GF: H. Sloyter, Bootsweg 3a, 16303 Schwedt/Oder



D9 GARTZ (ODER)

Gaststätte & Pension Pommernstube
 Pommernstraße 20
 16307 Gartz (Oder)
 Tel.: 033332 - 86400
 Mobil: 0151 - 23477409
 pommernstube@t-online.de
 www.pommernstube-gartz.de



Lage: zentral, direkt an der Oder, 300 m vom Oder-Neiße-Radweg entfernt
Zimmer: 1 Einzel-, 8 Doppelp, 3 Mehrbettzimmer je mit Du/WC, Ferienwohnungen
Ausstattung: TV, Hochstuhl auf Nachfrage, Bettwäsche und Handtücher inklusive
Details: Hunde sind herzlich willkommen, Räder werden sicher untergestellt, Grenze Polen 6 km, Restaurant täglich ab 11.00 Uhr - Hausmannskost in gemütlicher Atmosphäre, rustikaler Biergarten für bis zu 80 Personen

Tipp: Spezialität des Hauses sind Fischgerichte fangfrisch aus der Oder!
Preise:
 Einzelzimmer 40,- EUR
 Doppelzimmer 60,- EUR
 Frühstück pro Person 10,- EUR



Anbieter: Irene Fatke, Pommernstraße 20, 16307 Gartz (Oder)

D9 GEESOW

Salvey Mühle by ZaZa
 Salveymühle 3
 16307 Gartz (Oder) OT Geesow
 Tel.: 033333 - 30335
 info@salveymuehle.de www.salveymuehle.de



Erholen, Feiern, Arbeiten, Machen in idyllischer Alleinlage im Naturschutzgebiet
 Ideal für Gruppenreisen, Hochzeiten, Familienfeiern, Seminare, Retreats
 Die Mühle verfügt 5 DZ & 4 EZ (Aufbettung möglich), 1 Mehrbettzimmer mit Duschbad
 Dazu eine Fewo ***** 100 m² für 2-6 Personen, und eine Fewo 40 m² für 2-4 Personen

Details: große Gästeküche, riesiger Garten, Feuerstelle, Grillplatz und Holzbackofen, Sauna, WLAN, Leihräder, Eventraum, Seminarräume.

Preise:
 Die ganze Mühle für Gruppen ab 480,- EUR
 Ferienwohnung 1 ab 118,- EUR
 Ferienwohnung 2 ab 89,- EUR
 Aufbettungen problemlos möglich



Anbieter: Nadine Engel, Am Paddenpfuhl 10, 16278 Angermünde OT Herzprung

E9 GROSS PINNOW

Ferienhof Lemke
 Waltersdorfer Straße 2
 16306 Hohenselchow OT Groß Pinnow
 Tel.: 033332 - 510152
 Mobil: 0160 - 97664080
 brigitte.lemke47@gmx.de



Lage: ruhige Randlage am Nationalpark für Urlauber, Familien, Naturliebhaber und Ruhesuchende
Ferienwohnung: eine FeWo für 2-4 Personen
Zimmer: 2 Einzelzimmer
Ausstattung: FeWo: Wohnzimmer, 2 Schlafzimmer, TV, komplett ausgestattete Küche, Du/WC, Terrasse
 EZ: TV, Du/WC, Küche und Aufenthaltsraum im Nebengebäude.
Details: Bettwäsche und Handtücher vorhanden, Gartenmöbel, Grill, viel Platz für Kinder, Tiere auf dem Hof

Preise:
 Ferienwohnung 2 Personen ab 38,- EUR
 Einzelzimmer ab 20,- EUR
 jede weitere Person ab 8,- EUR
 Aufbettung möglich



Anbieter: Manfred Lemke, Siedlung 6, 16303 Schwedt/Oder OT Vierraden

G7 HERZSPRUNG

„Haus Jutta“
 Am Parsteinsee 1
 16278 Angermünde OT Herzprung
 Tel.: 03331 - 21256
 info@urlaub-uckermark.de
 www.urlaub-uckermark.de



Lage: Alleinlage direkt am Parsteinsee
Ferienwohnungen: 3 Ferienwohnungen 45 m² jeweils mit Seeblick für 2 bis 5 Personen
Ausstattung: 2 Zimmer, integrierte Küche, Bad, Balkon, Fußbodenheizung, WLAN
Details: Spiel- und Volleyballplatz, Tischtennis Grillstelle, Segelboot, Kanu, Ruderboot, Fahrräder, Badestelle direkt am Haus. Ideal für Wanderer, Radfahrer, Naturliebhaber, Wassersportler und Ruhesuchende.
 Genießen Sie einen erholsamen Urlaub im Biosphärenreservat Schorfheide-Chorin!

Preise:
 Ferienwohnung 1. Nacht 75,- bis 85,- EUR
 jede weitere Nacht 60,- bis 80,- EUR
 Nebenkosten werden separat abgerechnet



Anbieter: Jutta Aldinger, Am Parsteinsee 1, 16278 Angermünde OT Herzprung

E8 KUNOW

Ferienwohnung R. Mundt
 Kunower Dorfstraße 22
 16303 Schwedt/Oder OT Kunow
 Tel.: 033331 - 66078
 Mobil: 0172 - 6006838

Lage: ruhig, zentral
Ferienwohnungen: 3 Ferienwohnungen für je 2 Personen mit 45/55/70 m², im OG, separater Eingang, Nichtraucher.
 Die 1. und 3. FeWo verfügen über ein Schlafzimmer im Dachbereich (über Treppe erreichbar)
Ausstattung: TV, Küche mit Kühlschrank, Du/WC, Grillplatz, Gartenpavillon
Details: In einem ruhigen Ortsteil von Schwedt können Sie ausspannen und in den Nationalpark starten, mit dem Rad oder zu Fuß lässt sich die Umgebung gut erkunden und Schwedt bietet mit Theater, Kino und Hallenbad reichlich Abwechslung.



Preise:
 Ferienwohnung 45 m² 40,- EUR
 Ferienwohnung 55 m² 45,- EUR
 Ferienwohnung 70 m² 50,- EUR
 Erweiterung um weiteren Schlafraum mit 2 Betten zzgl. 20,- EUR



Anbieter: Renate Mundt, Kunower Dorfstraße 22, 16303 Schwedt/Oder OT Kunow

H8 LUNOW

Ferienwohnungen "Schulstr. 9" F ****
Rüdiger Schultze
 Schulstraße 9
 16248 Lunow-Stolzenhagen
 Mobil: 0171 - 5057572
 fewo-lunow@gmx.de
 www.fewo-lunow.de

Lage: ruhige Lage im alten Dorfkern, 200 m zum Oderkanal
Ferienwohnungen:
 FeWo Schwan: 55 m² für 2 Personen, 1 Schlafzimmer, Wohnküche, DU/WC
 FeWo Kranich: 78 m² für 4 Personen, 2 Schlafzimmer, Wohnküche, DU/WC
Ausstattung: Einbauküche, Backofen, Mikrowelle, Geschirrspüler, Dunstabzugshaube, Waschmaschine, Garten, abschließbare Fahrradgarage, TV, WLAN
Details: neu aufgebautes Öko-Lehmfachwerk-



haus, Naturholzböden, gehobene Ausstattung
Preise: ab 2 Übernachtungen buchbar
 Ferienwohnung Schwan 75,- bis 85,- EUR
 Ferienwohnung Kranich 100,- bis 110,- EUR
 Kurzbucherschlusslag (unter 3 Tage) 40,- EUR
 inklusive Bettwäsche, Handtücher, Endreinigung



Anbieter: Schulstr. 9 GbR, Rüdiger Schultze, Ernst-Thälmann-Str. 16, 16248 Lunow-Stolzenhagen

D9 MESCHERIN

Pension & Gaststätte Dorotheenhof
 Untere Dorfstraße 13
 16307 Mescherin
 Tel.: 033332 - 80726
 info@dorotheenhof-mescherin.de
 www.dorotheenhof-mescherin.de

Lage: direkt an der Oder, am Oder-Neiße-Radweg und Märkischen Landweg, Grenzübergang nach Polen im Ort
Zimmer: 7 Doppelzimmer, Apartments, insgesamt 30 Betten
Ausstattung: Zimmer mit Du/WC, sehr geräumig, Apartments mit Doppelbett im Schlafzimmer, Doppelschlafsofa im Wohnzimmer, Kochgelegenheit mit Kühlschrank
Details: Frühstücksbuffet mit hausgemachten Leckereien, Terrasse, besonders geeignet für Familienfeiern bis 40 Personen



Tipp: Hausmannskost mit regionalen Produkten! Kanutouren und Angelurlaub buchbar.
 Preise: (inklusive Frühstück)
 Einzelzimmer 60,- EUR
 Doppelzimmer ab 80,- EUR
 Apartment (2 Pers.) ab 80,- EUR



Anbieter: Annette Blumh, Untere Dorfstraße 13, 16307 Mescherin

F7 PINNOW

Ferienwohnungen der Uckermärkische Werkstätten gGmbH
 Schmiedeweg 2 - 12
 16278 Pinnow
 Tel.: 033335 - 41530
 Tel.: 033335 - 3081-10
 pinnow.tgz@um-werkstaetten.de
 www.um-werkstaetten.de

Lage: ruhig, zentral, Bahnhof in Pinnow
Ferienwohnungen: je FeWo eine Aufbettung möglich, alle Bäder mit Dusche/WC
 FeWo 1: im EG für 6 Personen barrierefrei mit 1 Doppel-, 1 Einzel- und 1 Dreibettzimmer
 FeWo 2: im 1. Obergeschoss für 8 Personen mit 4 Zweibettzimmer, 2 Bädern, je 2 x Dusche/WC
 FeWo 3: im Erdgeschoss für 1-2 Personen mit 1 Doppelbett 1,60 m breit
Ausstattung: TV, Radio, Küche, Bettwäsche und Handtücher sind inklusive



Preise:
 Übernachtung pro Person: 30,- EUR
 (oder nach Vereinbarung)
 Reinigung inklusive, Nichtraucherobjekt, Haustiere sind nicht erlaubt



Anbieter: Uckermärkische Werkstätten gGmbH, Automelle 12, 17291 Prenzlau

F9 SCHWEDT/ODER

Hotel Altstadtquartier * & Brauwerk Schwedt**
 Louis-Harlan-Straße 1
 16303 Schwedt/Oder
 Tel.: 03332 - 835790
 info@schwedt-hotel.de
 www.schwedt-hotel.de

Das Hotel Altstadtquartier liegt zentral und ruhig in der grünen und über 750 Jahre alten Nationalparkstadt Schwedt.

Wir haben uns anständig herausgeputzt und heißen sie herzlich willkommen. Erleben sie ein wenig Geschichte in unseren 1798 erbauten Mauern, welche wir 2018 um eine neu errichtete Brauerei erweiterten.

Wir bieten Ihnen 15 Doppelzimmer und 2 Einzelzimmer im 3-Sternebereich. Davon ist 1 Doppelzimmer barrierefrei. Ausgestattet sind unsere Zimmer unter anderem mit TV, Fön und Bügeleisen. Eine Nutzung von WLAN und HOTSPOT ist für unsere Gäste kostenfrei. Im ganzen Haus ist ein barrierefreier Zugang gewährleistet und es stehen zusätzliche Zimmer im Beherbergungsbereich zur Verfügung.

UNSERE BRAUEREI: „BRAUWERK“

Wir haben uns als leidenschaftliche Bierbrauer die Wiederbelebung der Jahrhunderte alten Schwedter Brautradition auf die Fahne geschrieben. Karthäusermönche brachten einst den Gerstensaft in unsere Stadt. Am Karthaus bestand bis um die Jahrhundertwende eine große Amtsbrauerei, die auch die umliegenden Ortschaften belieferte. Leckere Speisen, Kaffeespezialitäten, Eis und köstliche Biere nach guter alter Tradition.

Wir bieten Ihnen außerdem Tagestouren in der Uckermark und Polen an. Stadtrundfahrten können Sie in unserem Bus erleben. Brauereiführungen und verschiedene Veranstaltungen bieten wir von Januar bis Dezember. Ob Kino oder Konzert, alle aktuellen Informationen finden sie auf unserer Homepage.



Anbieter: Steinke/Mieczkowski GbR, Fabrikstraße 2, 16303 Schwedt/Oder

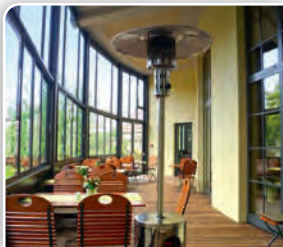

F9 SCHWEDT/ODER

centraHOTEL garni ****
 Ringstraße 18
 16303 Schwedt/Oder
 Tel.: 03332 - 447800
 reservierung@centrahotel.de
 www.centrahotel.de



Lage: ruhig, zentral, 100 m zu Bahn/ZOB, 10 Minuten zum Oder-Neiße-Radweg
Zimmer: 16 Einzel- und 30 Doppelzimmer
Ausstattung: TV, Minibar, Fön, Aufbettung möglich, WLAN gratis, Hotelbar, Terrasse, Nichtraucherzimmer, Fahrradraum
Details: preiswertes Hotel mit reichhaltigem Frühstücksbuffet, Nähe Bahnhof Schwedt-Mitte, Shopping Mall Oder Center, Kino, Spaßbad, Bowling-Center Strike, Parkplatz gratis, 10 Minuten mit dem Rad zum Nationalpark Unteres Odertal

Preise:
 Einzelzimmer mit Du/WC 45,- EUR
 Doppelzimmer Standard mit Du/WC 60,- EUR
 Doppelzimmer Duplex mit Du/WC 70,- EUR
 Frühstück 8,- EUR



Anbieter: Inh. Lutz Zwerg, Ringstraße 18, 16303 Schwedt/Oder

F9 SCHWEDT/ODER

Ferienwohnung Familie Kühne
 Fabrikstraße 1
 16303 Schwedt/Oder
 Tel.: 03332 - 515086
 Mobil: 0179 - 5429914
 kuehne-ferienwohnung@swschwedt.de
 www.kuehne-ferienwohnung.de



Lage: zentral, ruhig

Ferienwohnungen: 2 Ferienwohnungen 45 m² mit Du/WC sowie je 1 Schlafraum und 1 Wohnraum für je 2 Personen

Preise:
 Ferienwohnung 50,- EUR
 Aufbettung 10,- EUR

Ausstattung: TV, Radio, Wohnküche, Kühlschrank, Mikrowelle, Kochherd, Terrasse, LAN/WLAN

Details: Frühstück auf Wunsch möglich, Grillmöglichkeit, Internetanschluss



Anbieter: Klaus Kühne, Fabrikstraße 1, 16303 Schwedt/Oder

F9 SCHWEDT/ODER

Pension Stahr
 Flinkenberg 12
 16303 Schwedt/Oder
 Tel.: 03332 - 22790
 pension-stahr@gmx.de
 www.pension-stahr.de



Lage: ruhig, Altstadt, Nationalpark Unteres Odertal, 300 m zum Oder-Neiße-Radweg

Zimmer: 2 Doppelzimmer, 3 Einzelzimmer mit Dusche/WC und TV

Ferienwohnung: für 2 Personen mit 1 Wohnraum, 1 Schlafraum, TV, Dusche/WC, Wohnküche mit Herd und Kühlschrank

Details: Nichtraucher-Pension, Gästeraum, WLAN, Fahrradgarage, Ferienwohnung ab 3 UN buchbar

Preise:
 Einzelzimmer inklusive Frühstück 41,- EUR
 Doppelzimmer inklusive Frühstück 53,50 EUR
 Aufbettung inklusive Frühstück 13,- EUR
 FeWo (2 Personen) exklusive Frühstück 50,- EUR
 Aufbettung exklusive Frühstück 8,- EUR



Anbieter: Katrin Stahr, Flinkenberg 12, 16303 Schwedt/Oder

F9 SCHWEDT/ODER

Ferienunterkunft Alte Gärtnerei
 Schwedter Lindenweg 5
 16303 Schwedt/Oder
 Tel.: 03332 - 322970
 Mobil: 0151 - 41621883
 sigrid.schwandke@yahoo.de



Lage: direkt am Park Monplaisier
Ferienwohnung: 1 FeWo 42 m² für 2 bis 4 Personen mit 1 Schlafraum, 1 Wohnraum mit Küchenzeile, Bad mit Wanne/WC

Zimmer: 1 DZ für 2-3 Personen, Bad mit Wanne/WC; 1 Apartment für 2-3 Personen, Bad mit Wanne/WC, Küche

Ausstattung: FeWo: TV, Radio, Küchenzeile
 DZ: TV, Kaffeemaschine, Wasserkocher, Apartment: TV, Küche
Tipps: Kinderspielplatz, Kinderbett, Bettwäsche, Handtücher. FeWo ab 2 Nächte, DZ/Ap. für 1 Nacht buchbar

Preise:
 Ferienwohnung 2 Personen 59,- EUR
 DZ/Ap. je 2 Personen 59,- EUR
 Aufbettung pro Person 10,- EUR
 Kinder (3-10 Jahre) 6,- EUR
 Frühstück pro Person 8,50 EUR



Anbieter: Alexander Koltzian, Schwedter Lindenweg 5, 16303 Schwedt/Oder

F9 SCHWEDT/ODER

Herberge WasserTouristisches Zentrum
 Regattastraße 3
 16303 Schwedt/Oder
 Tel.: 03332 - 836596
 begegnung@wassersport-schwedt.de
 www.wassersport-schwedt.de



Lage: ruhig, Ortszentrum

Zimmer: 1 Einzelzimmer, 4 Doppelzimmer, 1 Dreibettzimmer, 1 Vierbettzimmer
 alle Zimmer mit Du/WC, Nichtraucherzimmer, TV, WLAN

Frühstück auf Anfrage

Preise:
 Einzelzimmer 37,50 EUR
 Doppelzimmer 50,- EUR
 Dreibettzimmer 72,50 EUR
 Vierbettzimmer 95,- EUR
 Frühstück pro Person 7,50 EUR



Anbieter: Wassersport PCK Schwedt e.V., Regattastr. 3, 16303 Schwedt/Oder

F9 SCHWEDT/ODER

Hausboote Unteres Odertal
 Regattastr. 3
 16303 Schwedt/Oder
 Mobil: 0173 - 2024983
 kontakt@hausboote-uo.de
 www.hausboote-uo.de



Lage: ruhig, Ortszentrum von Schwedt/Oder direkt am Wasser

Zimmer: Wohnzimmer mit Schlafsofa, Schlafzimmer mit Schlafsofa und Hochbett, Du/WC, Küche mit Sitzecke, Nichtraucherzimmer

Ausstattung: TV, WLAN, Küche mit Herd und Kühlschrank

Details: Dachterrasse mit Gasgrill, Sitzgruppe und Liegestühlen, Stand-up-Paddelbord inklusive, optional werden die Boote zum Fahren

angeboten, Führerscheinfrei
Preise:
 Apartment für 5 Personen ab 160,- EUR



Anbieter: Daniel Bauer, Zitzener Dorfstrasse 14, 16303 Schwedt/Oder

F9 SCHWEDT/ODER

Ferienwohnung Ganz
 Criewener Weg 6
 16303 Schwedt/Oder
 Tel.: 03332 - 415968
 Mobil: 0172 - 9274305
 juergen.ganz@gmx.de



Lage: Die Ferienwohnung liegt am ruhigen Stadtrand.

Ferienwohnung: 3 Zimmer, 50 m² für 4 Personen; 1 Wohnzimmer, 2 Schlafzimmer, Küche, Bad/WC und Balkon. Nichtraucherwohnung.

Ausstattung: Wohnzimmer mit Couchgarnitur, Sessel, WLAN, TV, Radio, DVD-Player. Beide Schlafzimmer sind mit Doppelbetten ausgestattet. Die geräumige Küche ist komplett ausgestattet, Sitzgarnitur für 4 Personen, Bad mit Wanne, WC und Waschmaschine.

Details: separater Eingang, Wohnung mit Klimaanlage, Bettwäsche und Handtücher,

Abstellmöglichkeit für Fahrräder, geeignet für Monteure (auf Anfrage), keine Haustiere.

Preise:
 Ferienwohnung 55,- EUR
 Endreinigung inklusive



Anbieter: Jürgen Ganz, Criewener Weg 6, 16303 Schwedt/Oder

F9 SCHWEDT/ODER

Ferienwohnung Phoenix
 Berliner Straße 25
 16303 Schwedt/Oder
 Tel.: 03332 - 5815275
 info@ferienwohnung-phoenix.de
 www.ferienwohnung-phoenix.de



Lage: zentral, Altstadt

Ferienwohnung: 1 FeWo 42 m² für bis zu 3 Personen mit Bad, 1 Schlafraum, 1 Wohnküche, Nichtraucher

Ausstattung: TV, WLAN, Bad mit Du/WC/Fön, Küche vollausgestattet, 1 Schlafcouch & Leseecke, Essecke, Kleiderschrank

Details: separater Eingang, Bettwäsche/Handtücher für 2 Personen inklusive, weitere gegen Aufpreis, keine Haustiere, sicherer

Fahrradunterstand, öffentlicher Parkplatz

Preise:
 FeWo 1. Nacht 85,- EUR
 FeWo ab 2 Nächte/pro Nacht 60,- EUR
 Selbstverpflegung, Endreinigung enthalten



Anbieter: Dirk Lehnhardt, Berliner Straße 25, 16303 Schwedt/Oder

E9 TEEROFENBRÜCKE

Ferienhäuser
Wildnisschule Teerofenbrücke
 Teerofenbrücke 2
 16303 Schwedt/Oder OT Hohenfelde
 Tel.: 03332 - 838840 o. 517166
 info@wildnisschule-teerofenbruecke.de
 www.wildnisschule-teerofenbruecke.de

Lage: im Nationalpark Unteres Odertal, direkt am Oder-Neiße-Radweg

Ferienhäuser: mit separatem Schlafraum, Du/WC, Küche, Nichtraucher

Ausstattung: Wohnraum mit 2 Betten, Sitzcke, Schlafraum mit 2 Etagenbetten, Kochegelegenheit, Kaffeemaschine, Kühlschrank

Details: Fahrrad- und Kanuvermietung, Tagesprogramme und Verpflegung auf Anfrage



Preise:
 Ferienhaus für 5-8 Personen auf Anfrage
 Einzelzimmer/Doppelzimmerr auf Anfrage
 optional Wäschepaket/Person
 Aufpreis für Haustiere (nur nach Voranmeldung)



Anbieter: Internationalpark Unteres Odertal GmbH, Park 3, 16303 Schwedt/Oder OT Crienew

D8 WARTIN

Schlössensemble Wartin
 Schlosshof 10
 16306 Casewok OT Wartin
 Tel.: 033331 - 780 oder 0174 - 9410439
 info@wartin.com
 www.wartin.com

Lage: ruhig, Schlössensemble
Zimmer: Schlosswohnung (15 Gäste, 7 Zimmer), Speicher (31 Gäste, 14 Zimmer) und Gästehaus (17 Gäste, 5 Zimmer)
Ausstattung: Unterkünfte haben eine eigene Küche und Garten; sehr gute WLAN
Details: Wartin wird oft als das romantischste Schloss der Uckermark bezeichnet

Tipp: Das Schlössensemble bietet einen besonderen Platz für Hochzeiten, privaten Feiern, Tagungen, Workshops und anderen Events an.



Preise:
 Schlosswohnung (4 Gäste) ab 140,- EUR
 Speicher (10 Gäste) ab 300,- EUR
 Gästehaus (4 Gäste) ab 110,- EUR



Anbieter: Schloss Wartin Betriebsgesellschaft mbH, Schlosshof 10, 16306 Casewok OT Wartin

F9 SCHWEDT/ODER

Ferienwohnung Familie Hannig
 Märkische Straße 33
 16303 Schwedt/Oder
 Tel.: 03332 - 418757

Lage: ruhig
Ferienwohnung: 50 m² für 2 Personen mit 1 Schlafraum, 1 Wohnraum, Du/WC und Küche

Ausstattung: TV, Radio, Küche mit Kühlschrank, Bettwäsche und Handtücher

Details: Die Ferienwohnung liegt im Erdgeschoss auf der Gartenseite und hat einen separaten Eingang. Sie ist für Montagetarbeiter geeignet. Nichtraucher-Ferienwohnung, keine Haustiere



Preise:
 Ferienwohnung für 2 Personen ab 40,- EUR
 inklusive aller Nebenkosten

Pauschalpreis bei längerfristiger Vermietung

Anbieter: Angelika Hannig, Märkische Straße 33, 16303 Schwedt/Oder

F9 SCHWEDT/ODER

Ferienwohnung Bündler
 Brandenburger Ring 26
 16303 Schwedt/Oder
 Tel.: 03332 - 412447
 Mobil: 0172 - 9171169
 s.m.buendi@web.de

Lage: ruhige Eigenheimsiedlung am Rande der Stadt
Zimmer: 3 Zimmer mit Du/WC, Küche und Loggia, ca. 75 m², Nichtraucherwohnung für 3 Personen.

Ausstattung: Wohnzimmer mit Couchgarnitur, 2 Sessel, TV, Radio, Esstisch für 4 Personen, Schlafräume mit Liegen + Kleiderschränke + 1 Raum mit TV, Bad mit Wanne, Dusche und WC, Küche komplett ausgestattet.

Details: Kinderaufbettung 1x möglich, WLAN, Unterstellmöglichkeit für Fahrräder, Bettwäsche, Handtücher sowie Endreinigung im Preis



enthalten. Keine Haustiere. Lademöglichkeit für Elektrofahrzeuge.

Preise:
 Ferienwohnung 55,- EUR
 Preis ohne Frühstück



Anbieter: Familie Bündler, Brandenburger Ring 26, 16303 Schwedt/Oder

Zeichenerklärung



Partner im Netzwerk „Natürlich Uckermark – Ferien fürs Klima“ für besonders nachhaltig wirtschaftende Gastgeber.



Partner der Nationalen Naturlandschaften – Biosphärenreservat Schorfheide-Chorin, Naturpark Uckermarkische Seen, Nationalpark Unteres Odertal



„Qualitätsgastgeber Wanderbares Deutschland“ für besonders wanderfreundliche Gastgeber.



„Service Qualität Deutschland“ Unternehmen die ständig daran arbeiten, ihre Servicequalität zu verbessern.



„Bett + Bike“ ADFC-zertifizierte, fahrradfreundliche Gastbetriebe.



ECOCAMPING ist die Initiative für ökologisches Campen in Europa.



Detaillierte und geprüfte Informationen für Gäste mit Mobilitätseinschränkungen. Mehr unter www.barrierefrei-brandenburg.de



Hier kann der Akku vom E-Bike, Smartphone oder dem Navigationsgerät kostenfrei aufgeladen werden.

F9 SCHWEDT/ODER

Seesportclub Schwedt e.V.
 Am Holzhafen 11
 16303 Schwedt/Oder
 Tel.: 03332 - 514689
 info@seesportclub-schwedt.de
 www.seesportclub-schwedt.de

Lage: direkt am Wasser, Bahnhof 2 km

Zimmer: Bungalows mit insgesamt 18 Betten, ganzjährig nutzbar

Ausstattung: TV, Kühlschrank separat: Du/WC, Küche, Waschmaschine, WLAN

Details: Bootsgastliegeplätze, Camping für Radwanderer, Angeln möglich, Einkaufsmöglichkeit



Preise: pro Person/Nacht
 Übernachtung im Bungalow ab 18,- EUR
 Übernachtung im Zelt 3,- EUR
 Zelt 3,- EUR



Anbieter: Seesportclub Schwedt e.V., Am Holzhafen 11, 16303 Schwedt/Oder



Parkplatz



Restaurant



Sauna



Liegewiese



Seenähe (bis 500 m)



Haustiere (auf Anfrage)



Fahrradvermietung



Bootsvermietung



Partner Naturlandschaften



online buchbar

PRENZLAU

Stadt küsst See



KONTAKT

Stadtinformation Prenzlau

Marktberg 2

17291 Prenzlau

Tel.: 03984 - 75163

stadtinfo@prenzlau.de

www.prenzlau-tourismus.de

 fb.com/StadtinformatioPrenzlau



EINFACH MAL RAUS!

Frische Luft, weite Landschaften, vielfältige Natur, etwas Wind um die Nase und die Wärme der Sonne auf der Haut spüren. Einfach nur das machen, worauf Sie Lust haben! Ob für einen Tagesausflug oder für einen längeren Urlaub. Erholen Sie sich in Prenzlau und an den Uckerseen. Lassen Sie den Alltag einfach zu Hause. Entdecken Sie die Uckerseenregion auf einer Radtour oder Wanderung. Für das Picknick gibt es köstliche Produkte direkt beim regionalen Produzenten und zur Erfrischung gehen Sie gleich schwimmen – unsere Seen sind klar und sauber. Sportlich geht es sonntags bei „Fit im Seepark“ zu,

die Uckerpromenade lädt zum Walken und Joggen ein.

Zwischen der beeindruckenden Marienkirche mit ihrem neuen Gewölbe, dem „kulturvollen“ Dominikanerkloster und idyllisch gelegenen, heimelig anmutenden Dörfern lässt es sich durch vergangene Zeiten träumen und wieder im Hier und Jetzt ankommen. Das Abendprogramm gestalten Kleinkünstler, Liedermacher, Orchestermusiker und Theaterschauspieler an einzigartigen, besonderen Orten. Sie begeistern das Publikum und lassen erholsame Urlaubstage unterhaltsam ausklingen.

AUF GEHT'S NACH PRENZLAU!

TIPPS & TERMINE 2022

Mai bis September

Stadtführungen, jeden Samstag, 11 Uhr,

In Prenzlau erwarten Sie zahlreiche Veranstaltungen verschiedenster Couleur: Führungen, Feste, Jahrmärkte, Theater, Kabarett, Sportevents, Advents- und Weihnachtsmärkte – alle Termine finden Sie hier:

www.prenzlau-tourismus.de

www.prenzlau.eu

www.dominikanerkloster-prenzlau.de

C4 ARENDSEE

Ferienwohnung Karla Heunisch
Hauptstraße 39
17291 Nordwestuckermark OT Arendsee
Tel./Fax: 039852 - 3222
fwheunisch@t-online.de

Lage: Alleinlage, ruhig, Dorfrand, in Waldnähe. Badesee in 1,5 km in der Zerweliener Heide.

Ferienwohnung: 40 m² für 2 bis 3 Personen

Ausstattung: TV, Radio, Kochnische mit Singleküche und Mikrowelle, Terrasse

Details: Empfehlenswert sind Prenzlau, Templin, Feldberg und Boitzenburg. Idealer Ausgangspunkt für Tagesausflüge nach Berlin, Stettin und zur Insel Usedom.



Preise:
Ferienwohnung pro Person/Nacht
1. bis 2. Person je 18,- EUR
3. Person 12,- EUR



Anbieter: Karla Heunisch, Hauptstraße 39, 17291 Nordwestuckermark OT Arendsee

B6 BANDELOW

Landhaus Mandelkow
Bandelow 57
17337 Uckerland
Tel.: 039740 - 29940
Fax: 039740 - 20406
mandelkow-bandelow@t-online.de
www.landhaus-mandelkow.de

Lage: ruhig, zentrale Lage
Zimmer: 1 EZ mit Du/WC, 3 DZ mit Du/WC
Ferienwohnungen: 40 und 70 m², für 2 bis 6 Personen

Ausstattung: TV, separate Küche, Kochnische, Kühlschrank, Geschirrspüler, Terrasse

Details: Seien Sie Gast auf unserem renovierten Hof und genießen Sie die Ruhe im Bauerndorf Bandelow. Starten Sie von uns aus Ausflüge, Radtouren und Wanderungen in die herrliche Natur. Gern geben wir Ihnen Tipps für Ausflüge in das Umland. Im Ort befindet sich

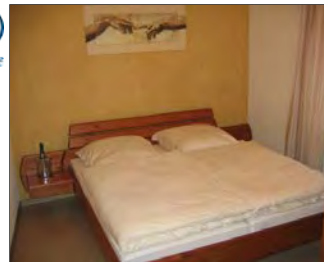

eine Verkaufsstelle regionaler Produkte.

Preise:
Ferienwohnung ab 65,- EUR
Einzelzimmer ab 30,- EUR
Doppelzimmer ab 60,- EUR



Anbieter: Silke Mandelkow, Bandelow 57, 17337 Uckerland

D5 BEENZ

Ferienhaus „Insel-Oase“
Theerbrennerweg 1
17291 Nordwestuckermark OT Beenz
Tel./Fax: 039856 - 490000
Mobil: 0174 - 9424322
a.warsinke@gmx.de
www.die-insel-oase.de

Lage: Alleinlage, direkt am Wasser, Waldnähe

Ferienwohnungen:
1 Raum Fewo 35 m² für 2 Personen
2 Raum Fewo 56 m² für 2-4 Pers.+ Kinderbett

Ausstattung: Dusche/WC, Fön, komplette Küche, Terrasse, viele Bücher, Spiele

Details: Massagepraxis im Haus, Lomi Lomi Massagen, Bettwäsche/Handtücher inklusive, Grill, Kamin, Haustiere möglich, Badesee 6 km



Preise: ab 2 Nächte
1. FeWo 2 Personen 150,- EUR
2. FeWo 2-4 Personen 280,- EUR
Preise inklusive Endreinigung



Anbieter: Astrid Warsinke, Theerbrennerweg 2, 17291 Nordwestuckermark OT Beenz

D6 BLANKENBURG

Ferienhaus ** Sonnenhof & Ferienwohnung Shaun**
An der Kirche 2
17291 Oberuckersee OT Blankenburg
Tel.: 039863 - 7264
Mobil: 0173 - 2317618
sonnenhof1@web.de
www.ferienhaus-sonnenhof.de

Lage: Dorfmitte, ruhig
Ferienwohnung: 1-4 Personen, große gemütliche Wohnküche, Einbauküche, 2 Schlafzimmer, 2 Bäder mit ebenerdiger Dusche, Waschmaschine, WLAN, separater Eingang, keine Haustiere
Ferienhaus: 1-6 Personen, offene Wohnküche, Kamin, Einbauküche, 3 Schlafzimmer, 2 Bäder mit ebenerdiger Dusche, 1 WC, Terrasse, WLAN, Grundstück eingezäunt
Details: Tischtennis, Garten, Liegewiese, Kinderausstattung, Handtücher, Bettwäsche,



Waschmaschine, Badesee 10 Minuten, separater Hundestrand, Spielplatz im Ort

Preise:
Ferienwohnung 80,- bis 100,- EUR
Ferienhaus 120,- bis 150,- EUR
Hund 10,- EUR



Anbieter: Ines Soyseau, An der Kirche 2, 17291 Oberuckersee OT Blankenburg

B8 BRÜSSOW

Ferienhaus "Maja"
Gartenweg 3
17326 Brüssow
Tel.: 039742 - 80756
Mobil: 0172 - 3959868
bathkeeperena@gmail.com

Lage: ruhige, ländliche Lage in Brüssow, Badesee/Gaststätte 500 m, Bäcker/Apotheke/Eiscafé/ Einkaufsmöglichkeit im Ort

Ferienhaus: Nichtraucher, 45 m² mit Wohnraum, Küche, Schlafzimmer (2 Betten & 2 Zustellbetten), Bad, 2 Terrassen

Details: Wohnzimmer mit TV/Radio, 2 Schlafsofas; Küche mit Kühl-Gefrierkombi, Herd, Backofen, Mikrowelle, Wasserkocher, Toaster, Kaffeemaschine, Esstisch für 4 Personen, Schlafzimmer mit 2 Betten, Bad mit Du/WC und Fön

Ausstattung: WLAN, Handtücher & Bettwäsche inkl., Gartenmitnutzung, Obstbaumwiese,



Waschmaschine, Kinderreisebett, Fahrradvermietung, Parkplatz bzw. Carport auf dem Hof
 Tipp: Ideal für Ausflüge nach Stettin oder ans Stettiner Haff

Preise:
Ferienhaus pro Person und Nacht ab 25,- EUR



Anbieter: Jörg Batlke, Gartenweg 3, 17326 Brüssow

C6 DREESCH

Dreesch7 kreative Ferien - kreatives Arbeiten
Dreesch 7
17291 Grünow OT Dreesch
Mobil: 0171 - 1972689
info@dreesch7.de
dreesch-sieben.de

Lage: Umfriedetes, ruhiges Grundstück in der Ortsmitte.

Ferienwohnung: für 2 Personen und Kleinkind bis 6 Jahre mit Schlafzimmer, Wohnküche, Bad, Flur, direkter Zugang zum Garten.

Ausstattung: Induktionsplatten, Backofen, Mikrowelle, Geschirrspüler, Kamin, WLAN, Handtücher, Bettwäsche, Fön.

Details: riesiger Garten, Badeseen in Laufnähe. Frühstück oder HP nach Absprache möglich. Schmecken Sie die Uckermark am jeweils letzten Samstag im Monat in unserem privatem



Restaurant "SupperClub@Dreesch7". Weitere Informationen auch zu den Workshops finden Sie auf unserer Webseite.

Preise:
Doppelzimmer 1. Nacht 100,- EUR
Doppelzimmer ab 2. Nacht 70,- EUR



Anbieter: Norbert Fliege und Christiane Lünkens GBR, Hauptstr. 30, 10827 Berlin

C7 DRENSE

Ferienwohnung Rach
Drenser Straße 14
17291 Grünow OT Drense
Mobil: 0172 - 3244926
fewo.rach@freenet.de
www.fewo-rach.de

Lage: Drense, nahe Prenzlau, Badestelle im nächsten Ort ca. 3 Kilometer entfernt

Ferienwohnungen: 2 Ferienwohnungen für bis zu 4 Personen, je 45 m² mit separatem Eingang, Wohnküche mit Schlafcouch, einem Schlafzimmer mit 2 Einzelbetten, Bad mit Dusche und WC

Ausstattung: Waschmaschine, Spülmaschine, Herd, Backofen, freies WLAN, TV

Details: Nichtraucher und Tierfrei, Parkplatz hinter dem Haus, große Grünfläche mit Apfelbäumen, Grillmöglichkeit, Abstellraum für Fahrräder



Preise: Mindestaufenthalt 2 Nächte
Ferienwohnung 1. Nacht ab 110,- EUR
Ferienwohnung ab der 2. Nacht ab 65,- EUR
Bei längerfristiger Vermietung Preis auf Anfrage.



Anbieter: Kathrin Rach, Drenser Straße 14, 17291 Grünow OT Drense

D6 EWALDSHOF

Bäuerlicher Familienbetrieb
Marlis Müller
Ewaldshof 7
17291 Prenzlau OT Ewaldshof
Tel.: 039858 - 8078
info@ewaldshof1.de
www.ewaldshof1.de

Lage: sehr ruhig gelegen
Ferienwohnung: 60 m² für 1 bis 4 Personen

Ausstattung: TV, Radio, separate Küche, Kühlschrank, Geschirrspüler, separate Sitzecken

Details: Bauernhof mit Kleintierhaltung, Angemöglichkeit, Spielplatz, Tischtennis, Grill- und Lagerfeuerplatz, gute Anbindung an ÖPNV (Stadtverkehr Prenzlau)

Tipp: eigener See (5 ha) mit Ruderbooten und privater Badestelle



Preise:
Ferienwohnung 25,- bis 60,- EUR
Frühstück nach Absprache, Bettwäsche, Handtücher & Endreinigung im Preis enthalten



Anbieter: Marlis Müller, Ewaldshof 7, 17291 Prenzlau OT Ewaldshof

E6 FERGITZ

Ferienhäuser Gut Fergitz am See
 Fergitz 1-4
 17268 Gerswalde OT Fergitz
 Mobil: 0171 - 2617747
 www.gut-fergitz.de

Lage: Gutshof am Oberuckersee, 500 m zur Badestelle

Ferienhaus: 1 Ferienhaus mit 5 Doppelzimmern
Ferienwohnungen: 4 Ferienwohnungen mit 1 bis 3 Doppelzimmern

Ausstattung: Wohn-/Esszimmer, Küche, je 1-2 Bäder mit Dusche bzw. Badewanne, Zusatzbetten möglich, Nichtraucher, Kamin, WLAN, Backofen, Geschirrspüler, Kühlschrank mit Gefrierfach, Waschmaschine, Trockner, kein TV, Terrasse mit Liege- und Gartenstühlen, Grill



Preise: auf der Webseite oder auf Anfrage



Anbieter: Ferdinand von Hohenzollern, Fergitz 1-4, 17268 Gerswalde OT Fergitz

E6 FERGITZ

Rote Scheune
 Fergitz Nr. 7
 17268 Gerswalde OT Fergitz
 Mobil: 0172 - 9862299
 buchung@rote-scheune.com
 www.rote-scheune.com

Lage: ruhig, am Ortsende, 10 Min. zu Fuß zum Oberuckersee mit kinderfreundlichem Badestrand

Ferienwohnung: für 4 Personen mit 2 Zweibettzimmern, Bad mit großer Dusche, separates WC, Küche, Wohn-/Esszimmer mit Kamin

Ausstattung: Kamin, Fernsehen, WLAN, Waschmaschine, Spülmaschine, Backofen, Terrasse und eigener Garten mit Grill



Preise: 1. Nacht/jede weitere Nacht
 Hauptsaison 245,-/155,- EUR
 Nebensaison 200,-/110,- EUR
 Bettwäsche/Handtücher (zubuchbar) 15,- EUR
 Zuschlag für Hunde einmalig 15,- EUR



Anbieter: Stefanie Schneider, Am Friedrichshain 26, 10407 Berlin

D7 GRAMZOW

Ferienwohnung Pinger F ****
 Angermünder Str. 28
 17291 Gramzow
 Tel.: 039861 - 63569
 Mobil: 01523 - 7919842
 u.pinger@f-online.de
 www.ferienwohnung-gramzow-uckermark.de

Lage: Erdgeschoss, ruhig, Parkplatz am Haus
Ferienwohnung: 1 FeWo 50 m² für 1 bis 2 Personen, 1 Wohnzimmer, 1 Schlafzimmer, separate Küche, Bad mit Dusche, WC, Fön

Ausstattung: TV, DVD, Radio, WLAN, Bettwäsche, Handtücher, Geschirrspüler, Mikrowelle, Kühlschrank, E-Herd, Waschmaschine
Details: Sauna, Bademantel u. Fahrräder gegen Gebühr; Garten m. Sitzcken, Liegewiese, Grill Einkaufsmöglichkeit/Gaststätten im Ort (ca. 500 m), Badesee 10 Minuten, Begrüßungsgetränk



Ferienwohnung am Uckermärkischen Radrundweg und im ältesten Ort der Uckermark.

Preise:
 Ferienwohnung 25,- bis 40,- EUR



Anbieter: Hans-Uwe Pinger, Angermünder Str. 28, 17291 Gramzow

D7 GRAMZOW

Kleines Ferienhaus Gramzow
 Silke Raase
 Anna-Karbe-Straße 4
 17291 Gramzow
 Mobil: 0162-2085570

Lage: Gramzow, zentrumsnah, ruhig auf ehemaligen bäuerlichen Anwesen

Ferienhaus: Das Ferienhaus für bis zu 4 Personen verfügt über einen kombinierten Wohn-/Schlafbereich mit zwei Betten und eine Schlafcouch, einer voll ausgestatteten Küche (Spülmaschine, Mikrowelle etc.) und ein Badezimmer mit Dusche.

Details: Es gibt eine Grillmöglichkeit und eine gemütliche Sitzecke vor dem Ferienhaus. Haustiere können auf Anfrage mitgebracht werden. Gramzow verfügt über eine gute Infrastruktur. Es sind mehrere Einkaufsmöglichkeiten vorhanden. Alles ist gut zu Fuß erreichbar.



Preise: Endreinigung, Bettwäsche und Handtücher inklusive
 Hauptsaison 50,- EUR
 Nebensaison 60,- EUR



Anbieter: Silke Raase, Anna-Karbe-Straße 4, 17291 Gramzow

D5 GROSS SPERRENWALDE

Das Schnitterhaus der Alten Gärtnerei
 Marc-Rajan Köppler
 Seestraße 36
 17291 Nordwestuckermark OT Groß Sperrenwalde
 Mobil: 0160 - 6584798
 marc-rajan.koeppler@f-online.de
 www.alte-gaertnerei-uckermark.com

Lage: ruhige Ortslage direkt am Dorfteich

Ferienhaus: 3 Doppelzimmer (6 Personen), 2 Bäder, beheizte Veranda, großzügiger Koch-Wohnbereich, großer Garten, Nichtraucherhaus
Ausstattung: hochwertige Möblierung, offene voll ausgestattete Küche, WLAN, Hi-Fi-Anlage, Bibliothek, Gartenmöbel, Kamin, Waschmaschine, Trockner, Handtücher/Bettwäsche inklusive
Details: innovative Massivholzbauweise sowie besondere freitragende Treppen-Stegkonstruktion im Wohnbereich; Nutzung des 3 ha großen abgeschlossenen Gartenreichs "Alte Gärtnerei".



Preise:
 Tagesmiete Hauptsaison ab 6 ÜN 330,- EUR
 Tagesmiete Nebensaison ab 3 ÜN 300,- EUR
 Endreinigung (zubuchbar) 100,- EUR



Anbieter: Göckel und Köppler GbR, Richard-Wagner-Str. 51, 10585 Berlin

D5 LINDENHAGEN

Ferienhaus "Die kleine Acht"
 Wolterberger Weg 8
 17291 Nordwestuckermark OT Lindenhagen
 Tel.: 09333 - 222562
 www.diekleineacht.de

Lage: ruhig, Ortsrand mit freiem Blick in die Landschaft

Ferienhaus: für 8 bis 10 Personen, großzügiger Wohnraum mit Kamin und Sitzlandschaft im Splitlevel und einer offenen Küche im oberen Level, 3 Schlafräume für 2 x 2 Personen und 1 x 4 bis 6 Personen, Bad mit Dusche und WC und Gäste-WC im OG

Details: Der 900 m² große Garten mit vielen Gräsern und Stauden lädt zum Entspannen ein. Der Sternhagener See liegt in Laufweite. Hier kann man baden, angeln, Ruderboote mieten, wandern oder in der Seenfischerei frischen Fisch essen oder mitnehmen. Das nahegelegene



Naturschutzgebiet "Charlottenhöhe" kann man gut bei Wanderungen entdecken.

Preise: pro Nacht
 Ferienhaus bis 4 Personen 260,- EUR
 jede weitere Person 30,- EUR



Anbieter: Johanna Michel, Eßholzstraße 10, 10781 Berlin

C7 LUDWIGSBURG

Landurlaub in der Uckermark
Ferienwohnungen und Zimmer
 Ludwigsburg Nr. 6
 17291 Schenkenberg OT Ludwigsburg
 Tel.: 039854 - 37891
 Mobil: 0172 - 1000632
 landurlaub@freenet.de
 www.landurlaub-uckermark.de

Lage: kleiner Ort, eigenes Refugium, gute Nahverkehrsanbindung

Ferienwohnungen: 1 Ferienwohnung für 2-3 Personen, 1 Ferienwohnung für 1-2 Personen (beide sind auch als Zimmer buchbar)

Ausstattung: Wohn-/Schlafraum, Wohnküche komplett eingerichtet, Schlafraum, Du/WC, Bettwäsche, Handtücher, Garten, Sitzcken
Details: ganzjährig buchbar, Frühstück auf Wunsch, Einkaufsservice, Lagerfeuer ganzjährig möglich, Backofen, Grillecken, Massagen,



Nichtraucher, Stellplatz für Caravan möglich

Preise: ohne Frühstück
 pro Person pro Nacht 40,- EUR



Anbieter: Inh. Gerlind Korb, Ludwigsburg 6, 17291 Schenkenberg OT Ludwigsburg

E6 MELZOW

Ferienhaus Lodge Andreas
 Grünheider Straße 28
 17291 Oberuckersee OT Melzow
 Mobil: 0160 - 5569401
 aqua-cos@gmx.de

Lage: Naturgrundstück am Ortsausgang von Melzow, 200 m vom Wald entfernt, zur Alleinnutzung, romantisches Flair

Ferienhaus: für 3 Personen (47 m²), 1 Schlafzimmer, 1 Zimmer für 1 Person oder als Kinderzimmer, Wohnküche mit Essecke, kleines Bad mit Dusche, kleiner Wintergarten mit bequemen, elektrischen Relaxmassagesessel

Ausstattung: komplett ausgestattete Küche mit Spülmaschine, TV, kleiner Kaminofen (inkl. 1 x Kaminholz), Klimaanlage, Gartenmöbel, Bettwäsche und Handtücher auf Anfrage
Details: Parkplatz auf dem Grundstück, große Terrasse mit Grillfen, Liege- und Spielwiese



Preise:
 Mai - September 86,- EUR
 ab der 4. Nacht 82,- EUR
 Oktober - April 75,- EUR
 Wäschepaket zubuchbar 15,- EUR



Anbieter: Gudrun Voigt, Grünheider Straße 28, 17291 Oberuckersee OT Melzow

C5 NAUGARTEN

Hof Kokurin - Landgasthaus und Ferienwohnungen
 Dorfstraße 32
 17291 Nordwestuckermark OT Naugarten
 Tel.: 039852 - 490002
 kokurinhof@gmail.com
 www.hof-kokurin.de

Willkommen im Urlaub für die ganze Familie!
Lage: ruhig, Seegrundstück, Waldnähe
Ferienwohnungen: 5 Ferienwohnungen für 2-3 Personen, 26 bis 67 m², 1-2 Aufbettungen möglich
Ausstattung: kleine Küche, Bad mit Dusche/WC, TV, Föhn, teilweise Balkon
Details: Hof Kokurin liegt idyllisch am Badensee, umgeben von Feldern, Wiesen und Wäldern. Radfahren, Wandern, Angeln, Tennis, Tischtennis, Spielplatz, Gartenmöbel, Reiten, Lagerfeuer und malerischere Sonnenuntergänge



Tipps: Gasthaus mit regionaler, saisonaler, frischer Küche, Holzbackofen, Naturführungen
Preise:
 Ferienwohnung 2-3 Pers. ab 50,- bis 80,- EUR
 Aufbettung 10,- EUR
 Frühstück auf Anfrage



Anbieter: Peter-Christian Schulz, Dorfstraße 32, 17291 Nordwestuckermark OT Naugarten

D5 PINNOW

Das Schwarze Haus
 Pinnow 26 a
 17268 Gerswalde OT Pinnow
 Tel.: 09333 - 222562
 www.dasschwarzehaus.de
 facebook.com/dasschwarzehaus

Lage: freistehendes Architektenhaus, ruhige Randlage, Badensee in Laufweite
Ferienhaus: 4 Zweibettzimmer, 2 bis 10 Personen, Nichtraucherhaus
Ausstattung: offene moderne Wohnküche, Geschirrspüler, Induktionskochfeld, Spüllevel, Kamin, Badewanne, Gäste WC im OG, WLAN
Details: 5.000 m² Grundstück, 140 m² Wohnraum, 2 Schlafzimmer oben, 2 Schlafzimmer unten, großer 7 Meter hoher Kaminraum mit offener Küche, Arbeitsraum, Spielesammlung, Terrasse mit Tischen u. Stühlen (10 Personen).



Freier Blick in die Natur nach beiden Seiten

Preise:
 Ferienhaus 1 - 4 Personen ab 260,- Euro
 jede weitere Person bis 11 Personen 30,- Euro



Anbieter: Johanna Michel, Elbholzstraße 10, 10781 Berlin

D5 PINNOW

Haus am alten Bullenstall
 Ori Pinnow 7A
 17268 Gerswalde OT Pinnow
 amullenstall@gmail.com
 www.hausamaltenbullenstall.de

Lage: im Außenbereich unmittelbar hinter der Feldsteinkirche mit freiem Blick ins Grüne, 150 m entfernt vom Pinnower See mit Badestelle und Steg.

Ferienhaus: mit 2 Wohnungen jeweils mit Terrasse u. gemeinsamem Innenhof. Jeweils mit offener Küche u. großzügigem Wohn-, Essbereich. Die große Wohnung hat 5 Betten und einem Hochbett. Die kleine Wohnung hat 1 Doppelbett und 1 bis 2 weitere Schlafmöglichkeiten.

Ausstattung: Heizung, Kamin bzw. Kaminofen, voll ausgestattete Küchen, Liegestühle, WLAN.



Details: große Liegewiese, Haustiere nach Absprache, große Terrasse, bzw. kleinere Terrasse u. großer Balkon, kein Rauchen im Haus.
Preise: auf Anfrage



Anbieter: Christoph Graf v. Matuschka, Pinnow 7a, 17268 Gerswalde OT Pinnow

D6 POTZLOW

Pferdehof Ruhнау
 Abbau
 17291 Oberuckersee OT Potzlow
 Mobil: 0172 - 1666226
 Fax: 039863 - 60199
 info@pferdehof-ruhnaeu.de
 www.pferdehof-ruhnaeu.de

Lage: ruhige Alleinlage auf einer Anhöhe im Biosphärenreservat Schorfheide-Chorin
Ferienwohnung: 6 FeWo, 50 m², 2-4 Personen
Ausstattung: TV, Radio, Wohnküche, Kühlschrank, Mikrowelle, Terrasse, WLAN, Spielplatz, Billard, Grillen, Nichtraucher
Tipps: Qualifizierter Reitunterricht, Ausritte & Lehrgänge (FN zertifiziert), Kutschfahrten, Erholung & Ausbildung Ihres Pferdes, Reiterferien ab 8 Jahren, Pferde, Ponys, Schafe, Ziegen, Schweine und Hühner zum Streicheln, Räume für Feiern und Seminare



Preise:
 Ferienwohnung 2 Personen 90,- EUR
 Aufbettung 10,- EUR



Anbieter: Dr. Ralf Ruhnaeu, Abbau, 17291 Oberuckersee OT Potzlow

D6 POTZLOW

Ferienhaus am Potzlower See
 Fergitzer Weg 3
 17291 Oberuckersee OT Potzlow
 Tel.: 039863 - 7442
 Mobil: 0174 - 8545531

Lage: ruhig, direkt am See, Dorfrand

Ferienhaus: 45 m² für 2 bis 4 Personen, 1 Schlafzimmer, 1 Wohn-/Schlafzimmer mit Küchenecke, Dusche/WC

Ausstattung: WLAN, Radio, TV mit Videorecorder, Wohnküche mit Elektroherd und Backofen, elektrische Geräte, Bettwäsche und Handtücher inklusive

Details: familienfreundlich, Terrasse, Liegewiese mit Gartenmöbeln, Grill, Spiele, Fahrräder, Ruderboot, Einkaufsmöglich-



keit im Ort, Gaststätte 3 km entfernt

Preise:
 Ferienhaus 45,- bis 55,- EUR



Anbieter: Gabriele Meister, Fergitzer Weg 3, 17291 Oberuckersee OT Potzlow

D6 POTZLOW

Ferienhaus Iris Schwedesky
 Prenzlauer Straße 35
 17291 Oberuckersee OT Potzlow
 Tel.: 039863 - 789526
 Mobil: 0152 - 26347063
 iris.schwedesky@web.de

Lage: zentral, ca. 500 m zum Potzlower See mit Badestelle und Liegewiese
Ferienhaus: 1 FH 45 m² für 1 bis 4 Personen, 1 Wohnzimmer, 1 Schlafzimmer, 1 Küche, Dusche/WC
Ausstattung: TV, Radio, WLAN, Spiele wie Federball und Brettspiele, Fußbodenheizung, separate, voll ausgestattete Küche, Terrasse
Details: Einkaufsmöglichkeit im Ort, direkt am Radfernweg Berlin-Usedom gelegen, Badensee mit Liegewiese, Grill, Bettwäsche, Handtücher, Fahrräder, kleine Hunde auf Anfrage



Preise:
 Ferienhaus 50,- EUR
 ganzjährig buchbar



Anbieter: Iris Schwedesky, Prenzlauer Straße 35, 17291 Oberuckersee OT Potzlow

D6 POTZLOW

Haus am See
 Seehausener Chausee 10 A
 17291 Oberuckersee OT Potzlow
 Tel.: 039863 - 7058
 Mobil: 0152 - 08471807
 www.ferienhaus-urlaub-uckermark.de

Lage: ruhig, am See/Radweg Berlin-Usedom
Ausstattung: großer Wohnraum mit Kamin, 3 Schlafräume, 2 Bäder mit Dusche. 160 m², bis 6 Personen, TV, Radio, separate Küche, Kühl-/Gefrierschrank, Geschirrspüler, Mikrowelle
Details: besonders schöne Lage, 1.500 m² großes Grundstück, Badestelle mit großer Liegewiese, Ruderboot, Tischtennisplatte, 2 separate Terrassen, großer überdachter Grill- u. Freizeitbereich, Gartenmöbel, Grill, Fahrradvermietung, Einkaufsmöglichkeit im Ort. WLAN, Bettwäsche, Handtücher inklusive.
 Nichtraucherhaus, keine Haustiere.



Preise: www.ferienhaus-urlaub-uckermark.de



Anbieter: Marion Weber, Lindenstraße 4, 17291 Oberuckersee

D5 POTZLOW-AUSBAU

Rosenhaus Uckermark
 Potzlow Ausbau 6 a
 17291 Oberuckersee OT Potzlow Ausbau
 Mobil: 0174 - 8234925
 info@rosenhaus-uckermark.de
 www.rosenhaus-uckermark.de

Freistehendes Haus in einem 10.000 m² Naturgarten mit Streuobstwiese und kleinem Bach.

Lage: ruhig, 5 Minuten zu Fuß zur Badestelle am Pinnower See

Ferienhaus: 160 m², 3 Doppelzimmer, 1 Vierbettzimmer, 2 Bäder, großer offener Wohn-Koch-Essbereich, geeignet für 8 Erwachsene oder 10 Personen inklusive Kinder.

Ausstattung: Kamin, WLAN, Waschmaschine, Spülmaschine, Sauna, eigener großer Garten mit



Liegewiese und überdachtem Außenbereich, Grill, Feuerkorb

Preise:
 Ferienhaus 1. Nacht 255,- EUR
 ab der 2. Nacht 200,- EUR



Anbieter: UM retreat GmbH c/o Tobias Meixner, Schönhauser Allee 73 f, 10437 Berlin

C6 PRENZLAU

Ferienwohnung F ** /Ferienzimmer Karin Haase**
 Friedenskamp 15
 17291 Prenzlau
 Mobil: 0151 - 56193643
 haushaase@gmx.de
 www.haushaase.de



Preise: inkl. WLAN, Endreinigung, Wäschepaket
 Einzelzimmer ohne Frühstück ab 18,-/20,- EUR
 Doppelzimmer ohne Frühstück ab 35,- EUR
 Ferienwohnung 2 Personen ab 55,- EUR
 3. Person/4. Person 10,-/5,- EUR
 Rabatt bei Langzeitaufenthalt



Anbieter: Karin Haase, Friedenskamp 15, 17291 Prenzlau

Lage: ruhig, 5 Min. zum Einkaufszentrum
Zimmer: 2 Einzelzimmer und 1 Doppelzimmer mit Du/WC und Minküche
Ferienwohnung: Maisonette für 1-4 Personen mit 2 Schlafzimmern und Balkon
Details: familiäre gemütliche Unterkunft, Nichtraucherhaus, Kinder und Haustiere sind herzlich willkommen; im Garten warten zur kostenlosen Nutzung: Ruheoase "Traumbaum", Sandkasten u. Spielzeug, Liegen, Strandkorb, Essplatz, Grill, Feuerstelle, Gartenhaus
Tipp: Swimmingpool, Whirlpool und Sauna

C6 PRENZLAU

Gästehaus Meilicke 1 F ***
 Siedlungsstraße 39 a
 17291 Prenzlau
 Tel.: 03984 - 806490
 Mobil: 0162 - 6960954
 www.gastehaus-meilicke.de



Lage: ruhige Lage
Ferienhäuser: FH 1 mit 28 m² für 1 bis 2 Personen, FH 2 F *** mit 46 m² für 2 Personen
Zimmer: 1 Doppelzimmer
Ausstattung: Du/WC, TV, Radio, Kochnische m. Kühlschrank, Mikrowelle, Kaffeemaschine etc. Bettwäsche, Handtücher, Terrasse, Aufbettung
 FH 2 zusätzlich DVD-Player und Geschirrspüler
Details: Grill, Fußweg zum Zentrum 20 Min., Baden, Angeln im Ort, Fahrradvermietung, Brötchenservice, Anfahrtsskizze, für Gäste mit Fahrrad geeignet
Wir freuen uns auf Sie!

Preise:
 Doppelzimmer pro Person 20,- EUR
 Ferienhaus 1 für 2 Personen 45,- EUR
 Ferienhaus 2 für 2 Personen 50,- EUR
 Ferienhaus bei Einzelbelegung 30,- EUR
 Frühstück auf Anfrage 5,- EUR



Anbieter: Frank Meilicke, Siedlungsstraße 39 a, 17291 Prenzlau

C6 PRENZLAU

Gäste- und Seminarhaus „UckerWelle“
 Brüssower Allee 48 a
 17291 Prenzlau
 Tel.: 03984 - 832221
 Fax: 03984 - 832229
 rezeption@uckerwelle-pz.de
 www.uckerwelle-pz.de



Preise:
 Doppelzimmer pro Person ab 35,- EUR
 Einzelzimmer pro Person ab 55,- EUR
 Gruppe pro Person ab 27,- EUR
 Ermäßigung ab der dritten Nacht



Anbieter: Interessengemeinschaft Frauen und Familie Prenzlau e.V., Brüssower Allee 48 a, 17291 Prenzlau

Lage: ruhig, am Stadtrand, gute Verkehrsanbindung
Zimmer: 14 Zimmer mit Du/WC, TV
Ausstattung: Rezeption 12h besetzt (Spätanreise möglich, Schlüsselsafe vorhanden)
 Hier im Herzen der „Toskana des Nordens“ bietet das Gäste- und Seminarhaus insbesondere Familien ein umfangreiches Angebot. Auch für Workshops, Tagungen und Seminare ist das Haus bestens geeignet.
 Urgemütlich – kreativ- weltoffen. Schauen Sie doch mal rein und lassen sich überraschen!

C6 PRENZLAU

Hotel Uckermark
 Friedrichstraße 2
 17291 Prenzlau
 Tel.: 03984 - 36400
 Fax: 03984 - 364299
 info@hoteluckermark.de
 www.hoteluckermark.de



Lage: zentral und ruhig gelegen, ca. 500 m zum Uckersee
Zimmer: 5 Einzelzimmer mit Du/WC, 17 Doppelzimmer mit Du/WC/Bad, 2 Apartments mit Du/WC/Bad, 1 Juniorsuite mit Whirlpool
Ausstattung: TV, Telefon, Fön, Aufbettung möglich, Nichtraucherzimmer
Details: 25 Zimmer, Restaurant mit frischer Küche. Eine Tanzbar und 2 Veranstaltungsräume. Alle Zimmer verfügen über Schreibtisch, Sitzgruppe, Minibar, Dusche/WC, teilweise auch Badwanne/WC

Preise:
 Einzelzimmer 85,- bis 99,- EUR
 Doppelzimmer 95,- bis 129,- EUR
 Apartment 115,- bis 135,- EUR
 Suite ab 125,- EUR



Anbieter: Fine Arts-Hotel- und Restaurantgesellschaft mbH & Co. KG, Friedrichstraße 2, 17291 Prenzlau

C6 PRENZLAU

Hotel Overdiek
 Baustraße 33
 17291 Prenzlau
 Tel.: 03984 - 85660
 rezeption@hoteloverdiek.de
 www.hoteloverdiek.de



Preise: inklusive Frühstück
 Einzelzimmer 58,- bis 64,- EUR
 Doppelzimmer 74,50 bis 90,- EUR
 Familiensuite bis 4 Person 95,- bis 120,- EUR
 Hochzeitssuite 85,- bis 100,- EUR
 Kinderermäßigung 0-5 J. 100 %, 6-12 J. 50 %



Anbieter: Silvia Walkhoff, Baustraße 33, 17291 Prenzlau

Lage: zentrale Lage, nahe Uckersee
Zimmer: 9 EZ, 16 DZ mit Du/WC/Bad, 2 Suiten mit Wannenbad
Ausstattung: TV, Aufbettung möglich, Lift, öffentliche Parkplätze
Details: Ortsmitte - idealer Ausgangspunkt für Tagesausflüge. Nähe Uckersee u. historischer Stadtmauer mit Park. Ab 17 Uhr Pub, Mo-Sa Küche. Salon für Feierlichkeiten/Tagungen, Tagungstechnik vorhanden.
 Erleben Sie von Oktober bis März Livemusik oder brunchen Sie in gemütlicher Pub-Atmosphäre.

C6 PRENZLAU

Zimmervermietung „Zum Ollen Voss“
 Schwedter Straße 32
 17291 Prenzlau
 Tel.: 03984 - 835875
 Fax: 03984 - 835874
 zv-zum-ollen-voss@web.de
 www.zimmervermietung-zum-ollen-voss.de



Lage: ruhig, zentral, nahe Unteruckersee
Zimmer: 2 Einzelzimmer, 2 Doppelzimmer, 1 Zweibettzimmer, alle mit Du/WC
 Mindestaufenthalt 2 Nächte
Ausstattung: TV, Radio, Kühlschrank, Geschir
Details: Familiengeführtes Nichtraucherhaus in ruhiger, zentrumsnaher Lage. Bettwäsche & Handtücher inklusive, WLAN, 10 Minuten Fußweg zum Unteruckersee

Preise: ohne Frühstück
 Einzelzimmer 32,- EUR
 Doppelzimmer 49,- EUR
 Zweibettzimmer 49,- EUR
 Doppelzimmer als EZ 37,- EUR
 bei 3 ÜN schon ab 1. Tag 2,- EUR Rabatt/ÜN



Frühstück nur nach Absprache pro Person/Tag 7,- EUR

Anbieter: Henriette Muchow, Schwedter Straße 32, 17291 Prenzlau

C6 PRENZLAU

Gästehaus „Am Wiesengrund“
 Wiesengrund 32
 17291 Prenzlau
 Tel.: 03984 - 800904



Preise:
 DZ als Einzelzimmer 45,- EUR
 Doppelzimmer 50,- EUR
 Mehrbettzimmer 60,- EUR
 Preise inklusive Frühstück



Anbieter: Wolfgang Eben, Wiesengrund 32, 17291 Prenzlau

Lage: ruhig, am Stadtrand
Zimmer: 2 Zweibettzimmer mit Du/WC, 1 Mehrbettzimmer mit Du/WC
Ausstattung: TV, Nichtraucherzimmer
Details: Bahnreisende können von uns abgeholt werden. Eigene Fahrräder unserer Gäste werden sicher untergestellt.

C6 PRENZLAU

Hotel Wendenkönig - garni ***
 Neubrandenburger Straße 66
 17291 Prenzlau
 Tel.: 03984 - 8600
 Fax: 03984 - 860151
 reservierung@hotel-wendenkoenig.de
 www.hotel-wendenkoenig.de



Lage: ruhig, am Stadtrand
Zimmer: 14 EZ, 28 DZ mit Du/WC
Ausstattung: TV, WLAN, Nichtraucher-Zimmer,
Details: Stadthotel im Grünen mit eigenem Park, Frühstücksterrasse und Tagungsraum für 20 Personen. Der Rosengarten und die Liegewiese laden zum Entspannen ein. Anliegende Wiesenwege eignen sich sehr gut zum Spazierengehen und Joggen.
Tipp: Frühstückszeiten bis 10 Uhr und auch Nichtübernachtende sind gern zu unserem regionalen Frühstücksbuffet eingeladen.

Preise: inklusive Frühstück
 Einzelzimmer ab 66,- EUR
 Doppelzimmer ab 88,- EUR



Anbieter: Hotel Wendenkönig - Prenzlauer Hotelbetriebsgesellschaft mbH, Neubrandenburger Straße 66, 17291 Prenzlau

SPIEL, SPASS & ACTION FÜR KIDS

Tipps für euren Familienurlaub



ENTDECKER-RUCKSACK

Mietet euch den Entdecker-Rucksack für euren Ausflug in die Natur. Im Rucksack habt ihr ein Fernglas (Meopta Optika HD 8x42), eine Becherlupe, eine Kinder-Lupe, ein Taschenmikroskop, einen Kescher und eine Pinzette. Mit Spielideen für draußen geht es auf ins Abenteuer.

AUF SCHATZSUCHE IN PRENZLAU

Mit dem GPS-Gerät geht ihr auf spannende Entdeckungsreise durch die Stadt am Uckersee. Auf unserer Geocaching-Tour löst ihr knifflige Aufgaben, sucht den Weg zu acht Sehenswürdigkeiten und findet am Ende einen gut versteckten Schatz.

BADEN, SPIELEN, PLANSCHEN

An warmen Tagen seid ihr im Seebad Prenzlau genau richtig: Sprungturm, Wassertrampolin, Matschanlage, Beachvolleyball und Basketball, Liegewiese.



TIERISCH PHÄNOMENAL

Im Wandergebiet Kleine Heide erfahrt ihr auf dem Erlebniswanderweg mehr über die Waldbewohner und ihre „Supersinne“.



STREUOBSTWANDERWEG „APFEL TRIFFT BIRNE“

Eine historische Kopfsteinpflasterstraße mit einer sehr alten Obstbaumallee wird zum Streuobstwanderweg „Apfel trifft Birne“. Informationen, Mitmach-Vorschläge, Video-Links und Quizfragen auf 12 Info-Tafeln bringen euch Spaß beim Wandern. Auf der Streuobstwiese könnt ihr ein gemütliches Picknick machen.

BILDER-SAFARI IM MUSEUM

Begebt euch auf eine faszinierende Suche hinter historischen Mauern. Schaut euch im Museum genau um und entdeckt die Ausstellungsstücke, von denen ihr nur ein kleines Detailfoto habt.

KINDERERLEBNISPASS

Diese und viele weitere Abenteuer stellen wir euch im Kindererlebnispass vor. Zu jedem besuchten Ausflugsziel gibt es eine Quizfrage. Je nachdem wie viele richtige Antworten ihr habt, werdet ihr zum Entdecker, Erforscher oder Eroberer ernannt. Kommt mit eurem Kindererlebnispass in die Stadtinformation und holt euch eure Urkunde und eine coole Überraschung ab.

C6 PRENZLAU

Das Ferienhaus am Uckersee „Romantisch Ferien machen“
 Uckerpromenade 53
 17291 Prenzlau
 Tel.: 03984 - 800761
 Fax: 03984 - 805444
 ferienhaus@pauls-um.de
 www.pauls-um.de

Lage: zentrumsnahe Lage, direkt am Uckersee
Ferienhaus: 100 m², für 2-5 Personen
Ausstattung: 2 Wohnräume, 2 Schlafräume, 2 Bäder mit Badewanne und Dusche, Fön, voll ausgestattete Küche mit Geschirrspüler, TV, Waschmaschine, große Terrasse mit Grill, inklusive WLAN, Bettwäsche und Handtücher
Details: Das Haus befindet sich oberhalb des städtischen Seebades, auf weitläufigem Grundstück.
 Romantische Einrichtung mit Stilmöbeln.



Tipp: Fahrrad- und Bootsvermietung im Ort
Preise: FH/Nacht bis 4 Personen 140,- EUR
 jede weitere Person 10,- EUR



Anbieter: Jürgen Pauls, An der Charlottenhöhe 4, 17291 Nordwestuckermark OT Röpersdorf

C6 PRENZLAU

Ferienwohnung Johanna Köpp
 Feldstraße 1 b
 17291 Prenzlau
 Tel.: 03984 - 6918
 marion.zehnke@freenet.de
 www.ferienwohnung-koepf-prenzlau.de

Lage: ruhige Lage, 20 Min. zum Stadtzentrum

Ferienwohnung: 80 m² für 1 bis 4 Personen mit 2 Schlafzimmern, 1 Wohnraum, Küche, offener Balkon

Apartment: ein Apartment 40 m² für bis zu 2 Personen mit komplett eingerichteter Küche, Wintergarten

Ausstattung: jeweils TV, Du/WC, separater Eingang, Bettwäsche, Handtücher, Zustellbett, Nichtraucher, ganzjährig buchbar



Preise:
 Ferienwohnung 1-3 Personen 75,- EUR
 jede weitere Person 20,- EUR
 Apartment 2 Personen/1 Person 50,- / 30,- EUR



Anbieter: Johanna Köpp, Feldstraße 1 b, 17291 Prenzlau

C6 PRENZLAU

Ferienhaus Familie Krenz
 Wiesengrund 19
 17291 Prenzlau
 Tel.: 03984 - 6247
 Mobil: 0173 - 6153710

Lage: Stadtrand, ruhige Lage

Ferienhaus: 46 m², 1 Schlafraum für 2 Personen, 1 Wohn-/Schlafraum mit 1 Bett und 2 Aufbettungen möglich, Esszimmer, Dusche/WC, TV, Kühlschrank, Kochnische mit Mini-Backofen, Terrasse

Details: Bettwäsche, Handtücher, Grill, Liegewiese
 Nur Nichtraucher



Preise:
 Ferienhaus 1 bis 3 Personen 30,- bis 65,- EUR
 jede weitere Person 11,- EUR
 Frühstück (nach Absprache) 5,- EUR
 Rabatt bei Langzeitaufenthalt möglich



Anbieter: Gerd Krenz, Wiesengrund 19, 17291 Prenzlau

C6 PRENZLAU

Ferienhaus und Ferienwohnung
 Neubrandenburger Straße 65
 17291 Prenzlau
 Tel.: 03984 - 5112
 Mobil: 0177 - 7137752
 info@ferien-in-prenzlau-hotd.de
 www.ferien-in-prenzlau-hotd.de

Lage: verkehrsgünstige, zentrumsnahe Lage, Einkaufsmöglichkeiten gegenüber, nur 20 Min. Fußweg zum Bahnhof und zum See

Ferienhaus: für 2 Personen, 50 m² mit 1 Wohnzimmer, 1 Schlafzimmer, Küche mit Geschirrspüler, Dusche/WC
Ferienwohnung: für 2 Personen, 50 m² mit 1 Wohnzimmer, 1 Schlafzimmer, Küche, Dusche/WC

Ausstattung: Küche komplett eingerichtet mit Esstisch, TV, Waschmaschine



Details: gesicherter Parkplatz, Eingang Parterre

Preise:
 Ferienhaus 60,- EUR
 Ferienwohnung 60,- EUR
 Aufbettung 10,- EUR



Anbieter: Cornelia Hoth, Neubrandenburger Str. 65, 17291 Prenzlau

C6 PRENZLAU

Ferienwohnung Vorstadtbahnhof Prenzlau
 Vorstadtbahnhof 11
 17291 Prenzlau
 info@ferienwohnung-vorstadtbahnhof.de
 Tel.: 03984 - 800800

Lage: ruhig, Ortsrand von Prenzlau

Ferienwohnung: 95 m² mit 1 Wohnraum und 2 Schlafräumen (3 Einzelbetten, 1 Doppelbett)
 2 Bäder, Nichtraucherwohnung

Ausstattung: WLAN, 2 x Sat TV, Küche mit Geschirrspüler, Herd, Kühlschrank etc., Kinderbett und Kinderstuhl vorhanden

Details: separater Eingang, Wohnung liegt im 1. OG, Sitzgruppe im Grünen



Preise: pro Nacht Wohnung bis 3 Personen 100,- EUR
 je weitere Person 15,- EUR

Der Mindestaufenthalt beträgt 3 Nächte!



Anbieter: Dr. Reinhart Müller-Zetsche, Vorstadtbahnhof 11, 17291 Prenzlau

C6 PRENZLAU

Zimmervermietung Gorkow
 Feldstraße 5
 17291 Prenzlau
 Tel.: 03984 - 692740
 Fax: 03984 - 875056
 Mobil: 0174 - 7604235

Lage: ruhig, Fußweg zum Zentrum 20 Min.

Zimmer: 4 Einzelzimmer, 1 Doppelzimmer

Ausstattung: Du/ WC, TV, Kochnische, Kühlschrank Bettwäsche, Handtücher

Details: Parkplatz, Badesee ca. 3 km, Fahrradvermietung, WLAN verfügbar



Preise:
 Einzelzimmer 1.-2. Nacht 25,- EUR
 Einzelzimmer ab 3. Nacht 16,- bis 22,- EUR
 Doppelzimmer 1.-2. Nacht 40,- EUR
 Doppelzimmer ab 3. Nacht 36,- EUR
 Preise ohne Frühstück



Anbieter: Klaus Gorkow, Feldstraße 5, 17291 Prenzlau

C6 PRENZLAU

Ferienwohnung & Apartment
 Neustädter Damm 75
 17291 Prenzlau
 Mobil: 0173 - 6021528
 ronny.haase@gmx.net
 www.ferienwohnung-haase.info

Lage: Stadtrand, Seenähe, 400 m zum Radfernweg Berlin-Uesdom

Apartment: für 1 Person, Tageslichtbad mit Du/WC, Pantryküche, WLAN

Ferienwohnung: für 2 bis 4 Personen, 2 Zimmer, 55 m², separater Eingang, WLAN, gemütlich eingerichtet, gut ausgestattete Küche, separater Essbereich, Tageslichtbad mit Du/WC

Tipp: Wäschepaket inklusive, Fahrradabstellmöglichkeit, Nichtraucherhaus, Taxi



Preise:
 Apartment 1 Person ab 22,50 EUR
 Ferienwohnung 2 Personen ab 45,- EUR
 Aufpreis bei nur 1 Übernachtung



Anbieter: Ronny Haase, Neustädter Damm 75, 17291 Prenzlau

D6 RÖPERSDORF

Ferienwohnung & Radfahrerunterkunft
 Straße am Uckersee 24
 17291 Nordwestuckermark OT Röpersdorf
 Mobil: 0152 - 06323585
 rudolf.friese@t-online.de
 www.frieses-ferienwohnung.de

Lage: ruhig, Ortszentrum, 300 m bis zum See Gaststätte im Ort

Zimmer: 1 Einzelzimmer (Aufbettung möglich), 1 Zweibettzimmer mit gemeinsamer Bad- und Küchenutzung, Nichtraucher

Ferienwohnung: 63 m², mit 1 Schlaf- und 1 Wohnzimmer, Küche, Essplatz, Du/WC, max. 5 Personen, Nichtraucher, keine Haustiere

Ausstattung: TV-Anschluss, Miniküche, Kühlschrank, Fön, Sitzgruppe, Handtücher und Bettwäsche inklusive, Liegewiese, Grillplatz, abschließbarer Fahrradraum



Preise:
 Einzelzimmer 30,- EUR
 Zweibettzimmer 38,- EUR
 Ferienwohnung ab 50,- EUR
 Zeitweise pro Person 8,- EUR
 Preise ohne Frühstück inklusive Nebenkosten



Anbieter: Rudolf Friese, Uner Elm 14, 17291 Nordwestuckermark OT Zöllchow

D6 RÖPERSDORF

Hotel am Uckersee & Restaurant Schiffland
 Straße am Uckersee 27, 30
 17291 Nordwestuckermark OT RöpERSdorf
 Tel.: 03984 - 6748
 hotel@schiffland.de
 www.schiffland.de

Lage: Seenähe (300 m), ruhig, direkt am Radfernweg Berlin-Usedom
Zimmer: 10 DZ, 4 Zweibettzimmer, 2 Familienzimmer, 1 Privat SPA & Suite auf 2 Etagen mit Whirlpool, Sauna, Klimaanlage.
Ausstattung: Du/WC, TV, Fön, Nichtraucher, kostenlos WLAN, Fahrradvermietung, sichere Unterbringung der Gästeäder.
Tipp: ALL-INCLUSIVE-Angebot
 Restaurant Schiffland mit 2 Kegelbahnen & Terrasse mit Seeblick



Preise: inklusive Frühstück
 Einzelzimmer ab 67,- EUR
 Doppelzimmer, Familienzimmer ab 102,- EUR
 Privat SPA & Suite ab 179,- EUR
 Kinderermäßigungen und Aufbettung möglich



Anbieter: LD Event GmbH, Straße am Uckersee 27/30, 17291 Nordwestuckermark OT RöpERSdorf

D6 RÖPERSDORF

Dörings Ferienwohnung
 Straße am Uckersee 4
 17291 Nordwestuckermark OT RöpERSdorf
 Tel.: 03984 - 805588
 Mobil: 0174 - 6257919

Lage: ruhig, zentrale Lage, Seenähe 5 Min., direkt am Radfernweg Berlin-Usedom
Ferienwohnung: 1 FeWo für 2 Personen, 1 Wohn-/Schlafraum, Wohnküche, Aufbettung möglich
Ausstattung: Küche mit Kühlschrank, Mikrowelle, Kaffeemaschine etc. Dusche/WC, TV, Handtücher, Bettwäsche, separater Eingang, verschiedene Sitzdecken im Freien, Gaststätte im Ort

Tipp:
 Romantischer Sitzplatz unter der Weide



Preise:
 Ferienwohnung für 2 Personen 38,- EUR



Anbieter: Bärbel Döring, Straße am Uckersee 4, 17291 Nordwestuckermark OT RöpERSdorf

D6 SEEHAUSEN

BÄUMI-HOF F ** / *****
 Dorfstraße 16
 17291 Oberuckersee OT Seehausen
 Tel.: 039863 - 78302
 Mobil: 0171 - 5479040
 info@baemi-hof.de
 www.baemi-hof.de

Lage: ruhige Dorfrandlage, sanierter 3-Seitenhof, direkt am Radfernweg Berlin-Usedom

Zimmer: 6 Doppel- / Einzelzimmer, 7 Apartments für je 2 Personen mit Miniküche, 6 Ferienwohnungen für 2-6 Personen, 6 Radlerzimmer
Details: alle Zimmer mit Dusche/WC, Nichtraucherzimmer

Ausstattung: TV, WLAN, Aufbettung auf Anfrage möglich, Balkon, Terrasse, Grillplatz, Holzbackofen, Kaminöfen, Waschmaschinenutzung



Preise: (Neben-/Hauptsaison)
 Einzelzimmer ab 50,-/45,- EUR
 Doppelzimmer ab 60,-/50,- EUR
 Apartment ab 76,-/66,- EUR
 Ferienwohnung ab 100,-/90,- EUR
 Frühstücksbuffet pro Person ab 8,50 EUR



Anbieter: Andreas Bäumer, Dorfstraße 16, 17291 Oberuckersee OT Seehausen

D6 SEEHAUSEN

Ferienhaus „Haus Hyggelig“ F *****
 An der Lanke 23
 17291 Oberuckersee OT Seehausen
 Mobil: 0171 - 1918932
 urlaub@inderuckermark.de
 www.inderuckermark.de

Lage: ruhig, naturnah, idyllisch in Seenähe (200 m), Bademöglichkeit, direkt am Radfernweg Berlin-Usedom, Bahnstation im Ort (700 m)

Ferienhaus: 1 Ferienhaus mit 2 Wohneinheiten à 120 m² für jeweils maximal 6 Personen (Kleinkinder nach Rücksprache zusätzlich)

Die Saisonzeiten entnehmen Sie bitte unserer Homepage oder nehmen mit uns Kontakt auf.



Preise: 1. Nacht / jede weitere Nacht
 Saison A 255,- / 135,- EUR
 Saison B 235,- / 115,- EUR
 Saison C 220,- / 100,- EUR
 Mietdauer ab 2 Nächte, Wäschepaket 12,- EUR pro Person und Wechsel



Anbieter: Haus Hyggelig GbR, Bergstraße 10 A, 17291 Prenzlau

D6 SEEHAUSEN

Seehotel Huberhof
 Dorfstraße 49
 17291 Oberuckersee OT Seehausen
 Tel.: 039863 - 6020
 info@seehotel-huberhof.de
 www.seehotel-huberhof.de

Lage: direkt am See mit Badesteg und Liegewiese, in ursprünglicher Natur, ruhig gelegen, am Radfernweg Berlin-Usedom

Zimmer: 6 EZ, 15 DZ, 1 Familienzimmer
 2 Juniorsuiten
Ausstattung: TV, Telefon, Aufbettung möglich
 Genießen Sie die Ruhe in stilvollem Ambiente und idyllischer Lage, Restaurant mit abwechslungsreicher Landhausküche (HP auf Anfrage), Parkplatz vor dem Haus, inmitten der Uckermark

Tipp: 2 Min. vom Hotel entfernt bieten wir 5 FH, 3 FeWo, für 2-12 Personen, 75-130 m²



Preise:
 EZ mit Frühstück ab 65,- EUR
 DZ mit Frühstück ab 89,- bis 109,- EUR
 Juniorsuite mit Frühstück ab 119,- EUR
 FeWo & FH ***** auf Anfrage



Anbieter: Inh. Gertraud Huber, Dorfstr. 49, 17291 Oberuckersee OT Seehausen

D5 STERNHAGEN

Das Sternhagener Haus
 Pinnower Weg 4
 17291 Nordwestuckermark OT Sternhagen
 kontakt@dassternhagenerhaus.de
 www.dassternhagenerhaus.de

Freistehendes Bauernhaus auf einem 5.000 m² großen Gartengrundstück.

Lage: Dorfmitte

Ausstattung: großer Wohnraum mit Kaminofen, offene und gut ausgestattete Küche, 2 Schlafräume im EG, zum Hauptraum offene Schlafgalerie mit weiteren Schlafplätzen, 1 Badezimmer mit Toilette, WLAN

Das Haus eignet sich für 6 Erwachsene oder für 8 Personen inklusive Kindern.



Preise:
 Hauptsaison ab 220,- EUR
 Nebensaison ab 200,- EUR

Anbieter: Kiehn und Lempelius GbR, Pinnower Weg 1, 17291 Nordwestuckermark

E6 WARNITZ

Panorama Hotel ****
 Quastweg 2
 17291 Oberuckersee OT Warnitz
 Tel.: 039863 - 63923
 www.panoramahotel-uckermark.de

Lage: Alleinlage, direkt am Oberuckersee.
Zimmer: alle Zimmer mit Seeblick inklusive Nutzung des 2.000 m² Spabereichs (Schwimmbad & Saunalandschaft).

Details: Naturverbundener Urlaub voller Ruhe an einem der größten Seen der Uckermark. Die Hotelbadestelle & Bootsverleih finden Sie direkt auf dem Hotelgrundstück. Ob zu einem netten Abend im Kaminzimmer, Saal mit Seeblick, Seeterrasse - unsere fine dining Küche verwöhnt Auge und Gaumen. Hausgemachte Eispezialitäten auf der Seeterrasse - erleben Sie eine Stimmung wie an der Côte d'Azur.
Tipp: MAHLWERK Bistro und Bakery Freitag bis



Sonntag, handgemachte Konditorspezialitäten; Fr/Sa 19 Uhr Filmvorführung, Sky, Dazn, hausgemachte Pasta, Pizza und vieles mehr!

Preise: inklusive Frühstück
 Doppelzimmer ab 158,- EUR
 Wellnессuite ab 240,- EUR



Anbieter: Burmeister GmbH, Quastweg 2, 17291 Oberuckersee OT Warnitz

E6 WARNITZ

Ferienhaus am Oberuckersee F ***
 Am Ring 17
 17291 Oberuckersee OT Warnitz
 Mobil: 01520 - 9475005
 gk-schmidj@t-online.de
 www.casadeluiswarnitz.jimdo.free.com

Lage: ruhig, direkt am Oberuckersee, direkter Seezugang mit Steg

Ferienhaus: 160 m², 2 Schlafzimmer im OG mit je einem Doppelbett und separatem Badezimmer, 1 Schlafzimmer im EG mit Doppelbett und separatem Badezimmer, Gäste-WC, Wohnzimmer und angrenzendem Essbereich, offene und voll ausgestattete Küche
Ausstattung: Fußbodenheizung, Kachelofen, WLAN, zwei TV, Geschirrspüler, Trockner, Waschmaschine, Veranda, Balkon, Sauna im Garten, hauseigene Katze



Tipp: Einkaufsmöglichkeit, Kiosk, Restaurant, Gaststätte, Café und Bahnhof im Ort
Preise:
 Ferienhaus pro Woche ab 800,- EUR (So-Sa, 6 ÜN)



Anbieter: Swantje Diedrich, Oberstraße 80, 20149 Hamburg

D6 WARNITZ

Strandhaus am Oberuckersee
 Unterquast 19
 17291 Oberuckersee OT Warnitz
 Tel.: 030 - 69565171
 ferien@strandhaus-uckermark.de
 www.strandhaus-uckermark.de



Lage: ruhig, idyllisch, direkt am Oberuckersee, schöner Badestrand mit großer Spielwiese, mitten im Biosphärenreservat.

Ferienhaus: Kleines Ferienhaus für 2-4 Personen mit Wohnzimmer/Küche, Schlafzimmer, Schlafboden, Dusche/WC, Terrasse.

Ausstattung: TV-Anschluss, WLAN, Einbauküche, Ofen, Gartenmöbel, Boot, 2 Fahrräder.

Details: Im Sommer ideal für die kleine Familie. Ansonsten Entspannung pur für 2-4 Personen. Restaurant im Ort.

Preise: pro Nacht
 30. März - 25. Juni 76,- EUR
 25. Juni - 27. August 86,- EUR
 27. August - 29. Oktober 76,- EUR
 Mindestaufenthalt 7 Nächte



Anbieter: Andreas Eberhardt, Köpckerstraße 8, 10997 Berlin

D6 WARNITZ

Ferienhaus "Romantische Auszeit"
 Oberquast 77
 17291 Oberuckersee OT Warnitz
 Tel.: 03984 - 806691 (9 - 17 Uhr)
 Mobil: 0151 - 44818933
 andrea.parpai@gmx.de



Lage: ruhig, direkt am Oberuckersee
Ferienhaus: mit 55 m² für 1 bis 4 Personen
Ausstattung: Wohn- u. Schlafzimmer, Einbauküche mit Kaffeemaschine, Toaster und Wasserkocher, WLAN, TV, Kamin, Nichtraucher, große Terrasse mit Gartenmöbel
 Badestelle 50 m /Ruderboot direkt am Haus
Details: Das Ferienhaus wurde komplett renoviert und mit Liebe eingerichtet. Nur wenige Kilometer von Berlin entfernt im Nordosten Brandenburgs, liegt die schöne Uckermark mit ihrer zauberhaften Landschaft.

Tipps: ideal für Paare, Alleinreisende, Entdecker, Erholungssuchende
Preise:
 Ferienhaus (1. & 2. Nacht) ab 80,- EUR
 Ferienhaus ab 3. Nacht ab 60,- EUR
 Mindestaufenthalt 2 Nächte



Anbieter: Andrea Parpai, Schmagrow 12, 17321 Ramin

C7 WENDTSHOF

Gästehaus Wendtshof
 Wendtshof 6
 17291 Carmzow-Wallmow
 Tel.: 039862 - 2145
 Mobil: 01520 - 5201909
 gaeste@lis-provo.de
 www.gaestehaus-uckermark.de



Lage: ruhig, Dorftrand
Zimmer: 6 Zimmer mit insgesamt 9 Betten (Aufbettung möglich für 2 Personen), 4 Einzelzimmer mit Dusche/WC, 1 Doppelzimmer und 1 Mehrbettzimmer mit Gemeinschaftsbad
Ausstattung: sehr gut ausgestattete große Selbstversorgerküche mit Geschirrspüler, Esszimmer, TV, Seminarraum, Beamer
Details: großer parkähnlicher Garten, Feuerstelle, Tischtennis und Grillmöglichkeit

Preise: (Rabatte für Gruppen/ab 4 ÜN möglich)
 Einzelzimmer 24,- bis 30,- EUR
 Doppelzimmer 43,- bis 44,- EUR
 Dreibettzimmer 49,- EUR
 Zuschlag an Feiertagen/bei Einzelübernachtung



Anbieter: Land in Sicht-provo gGmbH, August-Bebel-Straße 30, 16225 Eberswalde

D7 WOLLIN

Ferienwohnungen auf dem "Schwalbenhof am Randowtal"
 Dorfstraße 31
 17291 Randowtal OT Wollin
 Mobil: 0172 - 8866042
 infoschwalbenhofwollin@web.de
 www.uckermark-ferienwohnung.com



Lage: naturnah, direkter Blick ins Randowtal
Ferienwohnungen:
 FeWo Storchenhorst 70 m² für 2-4 Personen, separates Kinderzimmer mit Kinderbett, Küchenzeile, Dusche/WC
 FeWo Schwalbennest 70 m² für 1-3 Personen, Küche, Dusche/WC
Ausstattung: TV, Kühlschrank, Spiele, Terrasse
Details: ökologisch ausgebautes Gebäude, großzügige Freiflächen mit Gärten, Liegewiese, Sandkasten
Tipps: Wandern im Randowtal, Badeseen im

Nachbarort Lützelow, Radfahren entlang der Gutsherrenradtour, Hausmusik, Dorfmuseum
 Winterromantik: Buchlesung mit Glühwein
 Ideal für Naturliebhaber und Familien!
Preise:
 Ferienwohnung 1 bis 4 Personen ab 49,- EUR



Anbieter: Andrea Glös-Hiller, Kirchplatz 4, 16278 Angermünde

D6 ZOLLCHOW

Ferienwohnung Redmann's Hof
 Boben Enn 27
 17291 Nordwestuckermark OT Zollchow
 Tel.: 03984 - 805573
 Mobil: 0162 - 7586068
 berndredmann1963@gmail.com

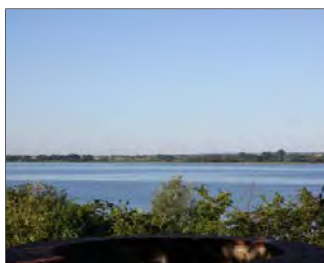

Lage: direkt am Radfernweg Berlin-Usedom, ca. 7 km nach Prenzlau, Seenähe
Ferienwohnung: 1 Wohnraum, 1 Schlafzimmer, 1 Wohnküche mit Schlafcouch, Bad/WC/Wanne
Ausstattung: möbliert, TV, Radio, CD, Herd mit Backofen, Kühlschrank, Küchengeräte, Garage/Stellplatz
Tipps: Badestelle ca. 500 m, Schwimmen, Wassersport und gute Angelmöglichkeiten, direkter Blick auf den Unteruckersee von der Ferienwohnung, Haustiere auf Anfrage

Preise: pro Nacht für 2 Personen 50,- EUR
 jede weitere Person 15,- EUR
 Vermietung ab 3 Übernachtungen, bis 4 Personen



Anbieter: Bernd Redmann, Boben Enn 27, 17291 Nordwestuckermark OT Zollchow

www.dominikanerkloster-prenzlau.de

Dominikanerkloster Prenzlau

Kultur UND *Geschichte*
ERLEBEN!

Kennen Sie das Dominikanerkloster in Prenzlau? Wussten Sie, dass hier keine Mönche mehr leben, aber erstklassige sowie abwechslungsreiche Veranstaltungen und Ausstellungen angeboten werden? Das Dominikanerkloster Prenzlau gilt als eine der am besten erhaltenen Klosteranlagen Norddeutschlands. Neben dem kulturhistorischen Museum mit seiner herausragenden Sammlung bietet das Kloster ganzjährig ein vielfältiges kulturelles Angebot an. Die heutige, kulturelle Nutzung des Klosters verkörpert der Harlekin, der die Besucher im Klostergarten farbenfroh begrüßt. Gruppenführungen sowie museumspädagogische Angebote sind auf Anfrage möglich.

Kulturhistorisches Museum: Mai bis September Di - So 10 - 18 Uhr | Oktober bis April Di - So 11 - 17 Uhr

Dominikanerkloster Prenzlau | Kulturzentrum und Museum
 Uckerwiek 813 | 17291 Prenzlau | Telefon: 03984-75261
 E-Mail: info@dominikanerkloster-prenzlau.de



- Kulturhistorisches Museum
- Stadtarchiv
- Kulturarche
- Stadtbibliothek
- Galerien
- Trauungen
- KlosterCafé



TEMPLIN

*Familienfreundliche
Gesundheitsstadt*

Eingebettet in zwei der interessantesten Naturlandschaften Brandenburgs, den Naturpark Uckermärkische Seen und das Biosphärenreservat Schorfheide-Chorin, liegt die kleine märkische Stadt Templin. Mit ihrer schmucken historischen Altstadt direkt am Templiner Stadtsee ist sie von unzähligen Seen, Fließten und Kanälen in nächster Nähe umgeben. Mit der NaturTherme, dem Multikulturellen Centrum, der am Stadtrand

gelegenen Westernstadt ELDORADO, dem Kirchlein im Grünen in Alt Placht und den „Künstlerdörfern“ Annenwalde und Bebersee ist Templin ein Muss für jeden Uckermark-Urlauber. Entlang der 1.735 Meter langen und bis zu 7 Meter hohen Stadtmauer mit ihren Tortürmen und Wiekhäusern um den liebevoll sanierten Stadtkern lässt es sich wundervoll spazieren, geführte Rundgänge gibt es auch im Laternenschein.

KONTAKT

TMT Tourismus-Marketing Templin GmbH

Historisches Rathaus

Am Markt 19

17268 Templin

Tel.: 03987 - 2631

touristinfo@templin.de



Zweigstelle Touristinfo im Museum

Prenzlauer Tor, 17268 Templin

Tel.: 03987 - 3670320

museum@templin.de

www.templin.de

[fb.com/ThermalsoleheilbadTemplin](https://www.facebook.com/ThermalsoleheilbadTemplin)

[@templin_erleben](https://www.instagram.com/templin_erleben)

TIPPS & TERMINE 2022

Januar bis März

jeweils ein Themenabend im Festsaal

März bis November

jeden ersten Samstag im Monat Flohmarkt

16.04. Ostermarkt

01.05. Frühschoppen

07.05. Tag der Vereine

Juni Templiner Familienparcours

06.08. Stadtmauerfest

19./20.08. Weinfest

01.10. Tag der Gewerbetreibenden

09. - 18.12. Templiner Weihnachtsmarkt

Änderungen vorbehalten!



FLÖSSERSTADTLYCHEN

Wir stehen auf Wasser ...

Schöner geht es kaum: Die Stadt Lychen liegt zwischen sieben Seen inmitten des Naturparks Uckermärkische Seen. Sie ist staatlich anerkannter Erholungsort und ganz offiziell Flößerstadt.

„Wir stehen auf Wasser“ ist der gewollt mehrdeutige Slogan, unter dem Lychen einlädt zu einmaligen Naturerlebnissen in einer geschichtsträchtigen Region: Wassersport auf glasklaren Seen, Fahrten mit dem Floß,

Radfahren auf dem Uckermärkischen Radrundweg oder Wandertouren auf dem Märkischen Landweg. Finden Sie Ihren ganz persönlichen Lieblingssee, genießen Sie die Ruhe in den ausgedehnten Wäldern mit den alten Buchenbeständen, begeben Sie sich auf die Spuren des Flößerhandwerks oder entdecken Sie eine kleine, spitze Erfindung, die aus Lychen stammt – die Reißzwecke, auch Pinne genannt.

KONTAKT

Tourist-Information Lychen

Betreiber:

TMT Tourismus-Marketing Templin GmbH

Am Markt 12

17279 Lychen

Tel.: 039888 - 2255

www.tourismus-lychen.de

[fb.com/lychentourismus](https://www.facebook.com/lychentourismus)



TIPPS & TERMINE 2022

30.04. Lychener Seenlauf

01.05. Tag der offenen Tür –
Freiwillige Feuerwehr Lychen

01.05. offene Ateliers

26.05. Frühschoppen zu Himmelfahrt

05.06. Frühschoppen Pfingsten (Waldesruh)

06.06. Mühlentag

21.06. Feté de la musique

Juni Regional- und Flohmarkt in Lychen

Juni Johannisfest

Juni/Juli/August immer mittwochs

Musikfloss, Sängertreffen

Juli Frühstück für Jedermann in Lychen

Juli Ross- und Reiterfest

Juli Regional- und Flohmarkt in Lychen

06./07.08. Flößerfest

03.09. Kulturfest

September Bläsertreffen

Oktober Lychener Oktoberfest

November Atelierrundgang „Roter Faden“

Dezember 8. Adventskalender 2022

3. Advent Weihnachtsmarkt Lychen

Änderungen vorbehalten!

E4 AHRENSDORF

Ferienhaus Roland Just
 Großer Eichwerder
 17268 Templin OT Ahrensdorf
 Tel.: 039886 - 34156
 Mobil: 0162 - 8907507



Lage: ruhig, nahe Lübbesee
Ferienhaus: 50 m² für bis zu 6 Personen, 1 Wohnraum, 2 Schlafräume
Ausstattung: TV, Radio, separate Küche, Kühlschrank, Kaffeemaschine, Mikrowelle, Toaster, Handtücher und Bettwäsche inklusive, Fön, Terrasse und Balkon, Kaminofen, WLAN kostenfrei

Preise:
 Ferienhaus 2 Personen 67,-/37,- EUR
 1. Nacht/ab 2. Nacht 5,- EUR
 4 Zustellbetten pro Person ganzjährig buchbar

Details: Idealer Ausgangspunkt für Wanderungen, Boots- und Fahrradtouren.
 Auf Wunsch frische Frühstückseier von unserem Hühnerhof.



Anbieter: Roland Just, Petersdorf 15, 17268 Milmsendorf

D5 BERKHOLZ

Ferienwohnung Am Berkholzer Wald
 Am Berkholzer Wald 1
 17291 Nordwestuckermark OT Weggung
 Tel.: 039889 - 332
 Mobil: 0174 - 8822655
 michael.fe@gmx.de



Lage: ruhig, Einzellage am Waldrand, 1 km außerhalb von Berkholz
Ferienwohnung: 75 m² für bis zu 4 Personen mit Wohnzimmer, Schlafzimmer, Küche und Bad und schöner Terrasse, großer Naturgarten mit Liegewiese, Obstbäumen, Teich, 1 weitere Wohnung auf dem Grundstück
Ausstattung: Zentralheizung, Badewanne, Spülmaschine
Details: zum Naugartener und Petznick See sind es je ca 3 km, nach Boitzenburg ca. 4 km, 2 Betten im Schlafzimmer, 2 im Wohnzimmer

Preise:
 Ferienwohnung bis 4 Personen 75,- EUR



Anbieter: Michael Feck, Wichmannsdorfer Weg 3, 17268 Boitzenburger Land OT Berkholz

D4 BOITZENBURG

Gasthof zum grünen Baum
 Templiner Straße 4
 17268 Boitzenburger Land OT Boitzenburg
 Tel.: 039889 - 569995
 www.boitzenburger.de



Lage: Dorfmitte zwischen Schloss und Kirche
Zimmer: fünf Doppelzimmer im ehemaligen Stall des Gasthofs
Ausstattung: individuell und modern
Details: zwei Zimmer im Erdgeschoss (eins barrierefrei), drei im Dachgeschoss, Restaurant mit frischer und kreativer Küche

Preise:
 Einzelzimmer ab 70,- EUR
 Doppelzimmer ab 80,- EUR
 zzgl. 15,- EUR pro Person für ein reichhaltiges Frühstück mit regionalen Produkten

Tipps: Öffnungszeiten in den Ferien: Mo, Do, Fr, Sa 17.30 bis 21 Uhr, Sonntag 12 bis 21 Uhr
 aktuelle Öffnungszeiten finden Sie unter www.boitzenburger.de
 Reservierung: tachschoen@boitzenburger.de



Anbieter: C. Freich & U. Hesse GbR, Templiner Straße 4, 17268 Boitzenburger Land OT Boitzenburg

D4 BOITZENBURG

Schloss Boitzenburg Hotel und Kinderhotel
 Templiner Straße 13
 17268 Boitzenburger Land OT Boitzenburg
 Tel.: 039889 - 50930
 info@schloss-boitzenburg.de
 www.schloss-boitzenburg.de



Lage: zentral im Ort, direkt am See
Ausstattung: Du/WC, teilweise TV, Nichtraucherzimmer, Aufbettung möglich
 Hotel: 100 Betten, Kinderhotel: 250 Betten
Ausstattung: MBZ, Du/WC, Dependance einfache DZ, Du/WC
Details: Für Ferienkinder, Schulklassen und Familien bieten wir ein abwechslungsreiches, interessantes Freizeitprogramm an, wie Reiten, Ton-Töpfeln, Zauberschule, Fahrrad-, Kanu- und Kremser Touren oder Ausflüge in die nähere und weitere Umgebung.

Tipps: Hochzeiten mit Platz für bis zu 250 Gäste.

Preise: inklusive Frühstück
 Hotel: Komfort-DZ pro Person 55,- EUR
 Kinderhotel: einfaches DZ pro Person ab 30,- EUR
 Familienhotel: DZ + Hochbett ab 45,- EUR



Anbieter: Drachenfels AG, Kätnernweg 13 d, 22393 Hamburg

D4 BOITZENBURG

Ferienhaus Lehmann
 Eigenheimsiedlung 29
 17268 Boitzenburger Land OT Boitzenburg
 Tel.: 039889 - 7999
 Mobil: 0176 - 78512423
 Mobil: 0174 - 9195922
 detlef-lehmann@gmx.de
 www.ferienhausuckermark.net



Lage: ruhig am Dorfrand
Ferienhaus: 70 m² für 5 Personen und 1 Kleinkind
Ausstattung: im EG große Wohnküche, Bad mit Dusche und WC; im OG Schlafzimmer mit Doppelbett und Kinderbett, Wohnzimmer mit Schlafsofa und Fernsehcke; im DG weitere Schlafmöglichkeit für zwei Personen
Details: Nachtspeicherheizung, Waschmaschine, TV, Radio, Bettwäsche, Handtücher, Fön, separater abgeschlossener Außenbereich mit

Gartenmöbeln und Grill, WLAN, Einkaufsmöglichkeit-Apotheke -Arzt sowie 2 Restaurants im Ort
Preise:
 Ferienhaus 1. Nacht 90,- EUR
 Ferienhaus ab 2. Nacht 70,- EUR

Details: Nachtspeicherheizung, Waschmaschine, TV, Radio, Bettwäsche, Handtücher, Fön, separater abgeschlossener Außenbereich mit



Anbieter: Fam. Lehmann, Eigenheimsiedlung 29, 17268 Boitzenburger Land OT Boitzenburg

D3 CHARLOTTENTHAL

Ferien in Charlottenthal
 Charlottenthal Nr. 2
 17268 Boitzenburger Land OT Thomsdorf
 Mobil: 0151 - 61356537
 eva.s.stein@googlemail.com
 www.ferien-in-charlottenthal.de



Lage: ruhig, 1,5 km außerhalb von Thomsdorf
Ferienhaus: für 1 bis 7 Personen
Ausstattung: Wohnküche, 1 Schlafzimmer mit Doppelbett, 1 Schlafzimmer mit Etagenbett und Einzelbett, Wohnzimmer mit Schlafcouch, TV, Ofen/Zentralheizung, Bad mit Dusche und Waschmaschine, 2 Terrassen mit Gartenmöbeln, Sonnenschirmen, Grill, Stallgebäude mit Fahrradstellplatz
Tipps: 3 bis 4 ältere Fahrräder sowie diverse Kinderfahrräder können gern genutzt werden

Preise: pro Nacht
 Ferienhaus 1-5 Person 110,- EUR
 jede weitere Person 10,- EUR
 Mindestaufenthalt 2 Nächte, Strom separat 33 Cent/KWh, Bettwäsche ist mitzubringen, Endreinigung inklusive



Anbieter: Eva Stein, Droysenstraße 18, 10629 Berlin

E3 DENSOW

Ferienwohnung Marlies Wischniewski
 Annenwalde 28 a
 17268 Templin OT Densow
 Mobil: 0172 - 9438288
 kerstinwischniewski@gmx.de
 www.annenwalderseeblick.de



Lage: ruhig, Ortsrand, direkt am Densowsee
Ferienwohnung: 92 m² für 2-6 Personen
Ausstattung: TV, Radio, Bad/WC, Du/WC, Mikrowelle, Geschirrspüler, Kaffeemaschine, Kühl- und Tiefkühlschrank, Bettwäsche und Handtücher inklusive
Details: großer Wohnraum mit integrierter Küche, Balkon mit Seeblick, 3 Schlafzimmer, Parkplatz
Tipps: zusätzlich kleines Apartment für 2 Personen (32 m²), 40,- EUR/Nacht, Endreinigung zubuchbar 20,- EUR

Preise:
 Ferienwohnung 45,- bis 85,- EUR
 Endreinigung (zubuchbar) 25,- bis 45,- EUR
 Preise abhängig von der Anzahl der genutzten Schlafzimmer, ganzjährig buchbar

Tipps: zusätzlich kleines Apartment für 2 Personen (32 m²), 40,- EUR/Nacht, Endreinigung zubuchbar 20,- EUR



Anbieter: Marlies Wischniewski, Annenwalde 28 a, 17268 Templin OT Densow

D2 EICHHOF

Ferienwohnungen Gut Eichhof F ***
 Eichhof 2
 17279 Lychen OT Rutenberg
 Tel.: 039888 - 2593
 Mobil: 0172 - 8014568
 anfrage@guteichhof.de
 www.guteichhof.de



Lage: sehr ruhig - zum Chillen und Relaxen geeignet, 500 m zum Linowsee
Ferienwohnungen: 3 FeWo 58-85 m² für je 2 bis 4 Personen
Ausstattung: Landhausstil, ganzjährig, familienfreundlich, TV, Radio, WLAN, separate Küche, Bad/Du/WC, Kinderbett, Hochstuhl, Waschmaschinenmitnutzung
Details: Landschaft um den Gutshof aus Hügeln, Wiesen, Wäldern, klaren Seen zum Baden, Angeln, Radfahren & Tauchen. Großer grüner Hof, Gartenmöbel, Grill & Spielplatz.

Tipps: Pilzwanderungen/Angeltouren/Lagerfeuer
Preise: p. N. inkl. Nebenkosten u. Endreinigung
 FeWo EG + OG (HS/NS/2 Pers.) 75,- / 65,- EUR
 FeWo DG (HS/NS/2 Pers.) 65,- / 55,- EUR
 jede weitere Person 10,- EUR
 bis 7 Nächten 10 % Ermässigung



Anbieter: Cornelia de Smet, Eichhof 2, 17279 Lychen OT Rutenberg

C4 FUNKENHAGEN

Blue Lizard Gästehaus
 Funkenhagen 12
 17268 Boitzenburger Land OT Funkenhagen
 Tel.: 039889 - 508741
 Mobil: 0178 - 8114166
 info@blue-lizard.de
 www.blue-lizard.de



Lage: kleines Dorf im Naturpark Uckermärkische Seen, im Norden grenzt die Feldberger Seenlandschaft an den Ort

Ferienwohnungen: 3 Unterkünfte für jeweils 2 Personen

Ausstattung: Doppelbett, Duschbad, Kücheneinzelteile mit Herd, Fernseher, Radio, WLAN, Nichtraucherwohnungen

Details: Fahrräder können kostenlos reserviert werden

werden
Preise:
 2 Personen 50,- EUR
 1 Person 40,- EUR
 Preise inklusive Bettwäsche und 2 Handtücher pro Person



Anbieter: Blue Lizard GbR, Funkenhagen 12, 17268 Boitzenburger Land OT Funkenhagen

B4 FÜRSTENWERDER

Rasthaus Guter Hirte
 Ernst-Thälmann-Straße 37
 17291 Nordwestuckermark OT Fürstenwerder
 Tel.: 039859 - 339993



Im Rasthaus Guter Hirte kann man im Alltag Zeit finden, zu verweilen und sich auszutauschen. Auch bei besonderen Anlässen bietet das Rasthaus den richtigen Rahmen, wie zum Beispiel kulturellen, informativen Veranstaltungen, gemeinsamen und privaten Feierlichkeiten.

Lage: das Rasthaus liegt direkt im Zentrum von Fürstenwerder

Zimmer: 3 Gästezimmer für insgesamt 7 Personen (2 Doppelzimmer, 1 Dreibettzimmer)

Ausstattung: Gemeinschaftsbad, Gemeinschaftsküche und Aufenthaltsraum

Preise:
 Gästezimmer ab 30,- EUR
 Frühstück auf Anfrage
 Die Zimmer sind auch für eine Nacht buchbar.



Anbieter: Kirchengemeinde Fürstenwerder, Ernst-Thälmann-Straße 37, 17291 Nordwestuckermark OT Fürstenwerder

F4 GOLLIN

Erlebnishof Gut Gollin
 Gut Gollin 1
 17268 Templin OT Vietmannsdorf
 Tel.: 039882 - 619941
 mail@gut-gollin.de
 www.gut-gollin.de



Lage: absolute Alleinlage, Bauernhof, Biosphärenreservat Schorfheide-Chorin, 60 km nordöstlich von Berlin

Ferienwohnungen: Sie übernachten im ehemaligen Landschulhaus auf Gut Gollin in einer von sechs 2015 erbauten Ferienwohnungen oder in einem von zwei Einzelzimmer. Großzügige Außenanlage mit Pool, Teich, Natur.

Details: Bauernhof- und Wildtiere, Erlebnisurlaub in der Natur, Hofladen mit eigenen Produkten, Grillmöglichkeit, Kinderspielplatz, Brötchenservice, Fahrradunterstand, Kinderbetten/Hochstühle auf Anfrage

Preise: (Kinder bis 2 Jahre kostenfrei)
 FeWo 1-6 2 Personen ab 85,- EUR
 Einzelzimmer 60,- EUR
 Bettwäsche/Handtücher pro Person 8,- EUR
 Aufbettung pro Person 15,- EUR
 Baumhaushotel ab 100,- EUR



Anbieter: Karl-Ernst Wurth, Gut Gollin 1, 17268 Templin OT Vietmannsdorf

C5 GOLLMITZ

Wassermühle Gollmitz
 Mühlenberg 12
 17291 Nordwestuckermark OT Gollmitz
 Tel.: 039852 - 49141
 Mobil: 0171 - 9994192
 info@wassermuehle-gollmitz.de
 www.wassermuehle-gollmitz.de



Lage: ruhig, idyllisch am Dorfrand

Ferienwohnungen: 4 verschiedene FeWo (teils Kleinküche) für 2 und mehr Personen, Gemeinschaftsküche mit Geschirrspüler, Waschmaschine/Trockner, Nichtraucherhaus.

Ausstattung: Wohnküche, Kühlschrank, Dusche/WC, TV, WLAN.

Details: Ökologisch restauriertes Fachwerkhäuschen, rustikales & liebevolles Ambiente, familiäre Atmosphäre. Mühle funktionstüchtig.

Tipps: Kaminzimmer (bis 25 Pers.), Mühlenraum (bis 50 Pers.), große Holzterrasse, Garten mit

kleinem Spielplatz und Liegewiese, Lagerfeuerplatz, Zeltmöglichkeit, Brötchenservice, Gartensauna mit Badefass, Hausbrauerei

Preise:
 Übernachtung für 2 Personen ab 60,- EUR
 Feiern, Aufbettungen, Frühstück auf Anfrage



Anbieter: Jana Rogozinski, Mühlenberg 12, 17291 Nordwestuckermark OT Gollmitz

G4 GROSS VÄTER

Feriedorf Groß Väter See
 Groß Väter 34
 17268 Templin OT Groß Dölln
 rezeption.feriendorf@berliner-stadtmision.de
 www.feriendorf-gross-vaeter-see.de

Der perfekte Urlaub für die ganze Familie

Nur eine Stunde von Berlin entfernt heißt Sie das Feriedorf Groß Väter See herzlich willkommen! In der weitläufigen Park- und Waldanlage verteilen sich 31 Ferienhäuser sowie zwei Gruppenhäuser. Zahlreiche Freizeitmöglichkeiten sorgen für Familienspaß. Im umzäunten Waldgelände können die Kleinen (und Großen) Minigolf spielen, bei der Waldolympiade Tierspuren lesen oder einfach auf Entdeckungstour gehen. Oder entspannen Sie am Badesee mit eigenem Strand oder in der Sauna. Sie können sich selbst versorgen oder Sie lassen sich mit frischen und regionalen Speisen verwöhnen.

ANGEBOTE

Badestrand | mehrere Spielplätze | große Spielwiese zum Bolzen | Streichelzoo | Grillhütte | Lagerfeuerplätze | Minigolf | Tischtennis | Billard | Tischfußball | Kegelbahn | Sauna | Bibliothek | Bastelraum | Kapelle | Spielhaus

IN DER UMGEBUNG

Wildpark Schorfheide | Kletterwald | NaturTherme Templin | Westernstadt El Dorado



Anbieter: Berliner Stadtmission Gemeinnützige Diakonie Betriebs GmbH, Lelover Straße 68, 10557 Berlin

E4 HERZFELDE

Ferienwohnung Zur langen Reihe

Kreuzkrugerstraße 6a
17268 Templin OT Herzfelde
Tel.: 030 - 28385855
Mobil: 0178 - 7312823
info@zurlangenreihe.de
www.zur-langen-reihe.de



Sie wohnen in einem ökologisch sanierten Lehmfachwerk-Haus auf einem großzügigen Grundstück zwischen Kirche und Badeseen. Umgeben vom Naturpark Uckermärkische Seen und dem Biosphärenreservat Schorfheide-Chorin, bietet der Ort beste Voraussetzungen für Ruhe und Erholung. Herzfelde ist ein Ortsteil von Templin und die intakte Dorfstruktur mit Schloss, Gut, Kirche und zwei Seen geben Herzfelde einen unverwechselbaren Charakter. Saubere Luft, ein weiter Blick über die Hügellandschaft der Endmoräne, zahllose Seen und Weiher – unmittelbar vor der Haustür. Natur so nah und so viel sie wollen: Ob der

Milan überm Dach am Morgen, die Reiherkolonie am anderen Ortsausgang oder die Rohrdommel am Ufer des nahen Sees.

ZIMMER

120 m², 2 Schlafzimmer im EG, Schlafloft im DG und Wohnraum mit Küche, bis zu 8 Personen

AUSSTATTUNG

Wohnküche mit großzügiger Terrasse, Küchenausstattung mit Geschirrspüler, Bad mit Badewanne, Waschmaschine, geräumiges Schlafloft, Kinderhochstuhl/-bett, Bettwäsche, Handtücher inkl., Internet-LAN-Anschluss

DETAILS

FeWo in komplett ökologisch saniertem 230 Jahre altem Lehmfachhaus, familienfreundlich, in großzügigem liebevoll gestaltetem Naturgarten, Grillmöglichkeit, Lehmofen, weitläufige Liege- und Spielwiese, Unterstellmöglichkeit für Fahrräder

PREISE

2 Personen/Nacht ab 140,- EUR
ab 2. Nacht: ab 65,- EUR,
jede weitere Person 14,- EUR
(Bettwäsche, Handtücher, Reinigung inklusive)

Anbieter: Gyda Anders, Gärststraße 4, 13187 Berlin



G4 GROSS DÖLLN

Hotel Döllnsee-Schorfheide ****

Döllnkrug 2
17268 Templin OT Groß Dölln
Tel.: 039882 - 630
Fax: 039882 - 63402
info@doellnsee.de
www.doellnsee.de



Lage: 1h nördlich von Berlin, ruhig, im Grünen, direkt am Großdöllner See gelegen
Zimmer: Haupthaus **** 95 Zimmer, 4 Suiten Haus Schorfheide *** 27 Zimmer
Ausstattung: TV mit Sky, Telefon, teilweise Minibar, Schreibtisch, Fön, Aufbettung möglich, kostenfreies WLAN im ganzen Hotel
Details: Zimmer mit Ausblick in die Natur, Restaurant mit regionalen Spezialitäten, Sommerterrasse, Wellness Lounge, Panorama-Schwimmbad, Saunen, Fahrrad-, Boots- und SUP-Board-Vermietung

Preise: pro Nacht inklusive Frühstück, Nutzung Panorama-Schwimmbad und Saunen
Einzelzimmer ab 68,- EUR
Doppelzimmer ab 84,- EUR
(je nach Kategorie und Tagespreis)
Halbpension pro Person/Tag 29,50 EUR



Anbieter: Hotel Döllnsee GmbH & Co. KG, Döllnkrug 2, 17268 Templin OT Groß Dölln

E5 HERRENSTEIN

Hotelanlage Schloss Herrenstein

Herrenstein 6
17268 Gerswalde OT Herrenstein
Tel.: 039887 - 710
info@hotel-schloss-herrenstein.de
www.hotel-schloss-herrenstein.de



Lage: ruhig, am Rande des Biosphärenreservats Schorfheide-Chorin

Hotelanlage: umfasst das Schloss "Herrenstein", 3 Fachwerkhäuser, Schlossrestaurant, Saunen, Schwimmbad und Wellnessfarm "WellAroma"

Kinderspielfeld "Spuki's Abenteuerland" auf 2.000 m² Spiel und Spaß an 365 Tagen. Mit großem Kletterturm inklusive Riesenrutschen, Kleinkinderbereich und vielem mehr.

Preise: inkl. Frühstück, Schwimmbad & Sauna
DZ im Fachwerkhäuser ab 140,- EUR
EZ im Fachwerkhäuser ab 80,- EUR
DZ im Schloss ab 150,- EUR
Tipp: Bei Buchung auf unserer Seite erhalten Sie 15% Onlinebucherabatt.



Anbieter: LANGER Hotel Betriebs GmbH, Hennings Hof 3, 19348 Perleberg

E2 HIMMELPFORT

Landhaus Himmelfort am See

Eichberg 10
16798 Fürstenberg/Havel
OT Himmelfort
Tel.: 033089 - 4400
kontakt@landhaus-himmelfort.de
www.landhaus-himmelfort.de



Lage: ruhig mit großem Grundstück, direkt am Haussee (Badeseen)

Zimmer: 2 Doppelzimmer im Gästehaus, 7 Doppelzimmer in der Remise, 9 Suiten im Landhaus, alle Zimmer mit Du/WC, Nichtraucherzimmer

Ausstattung: WLAN, TV, Suiten mit Küche, individueller Landhausstil, Kaffeemüllautomaten (Remise und Landhaus), Boxspringbetten (auf Anfrage), Restaurant

Preise:
Doppelzimmer im Gästehaus ab 127,- EUR
Doppelzimmer in der Remise ab 132,- EUR
Suite im Landhaus ab 142,- EUR
Preise für 2 Personen, inklusive Frühstück, Fahrrad- und Bootsvermietung



Anbieter: Landhaus Himmelfort OHG, Eichberg 10, 16798 Fürstenberg/Havel OT Himmelfort

D4 JAKOBSHAGEN

Ferienwohnung Darre Uckermark

Egarsee 11
17268 Boitzenburger Land OT Jakobshagen
Mobil: 0173 - 6149192
jpi61@gmx.de
www.ferienwohnung-darre-uckermark.de

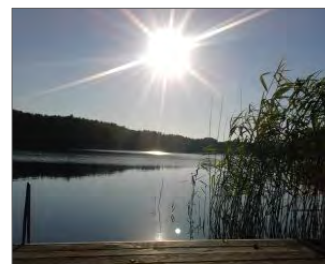

Lage: ruhig, Alleinlage im Wald

Zimmer: Flur, Küche, Bad mit Du/WC, Wohnzimmer, zwei Schlafzimmer mit je zwei Betten, Nichtraucherzimmer

Ausstattung: TV, Leseecke, ein Doppelbett, zwei Einzelbetten, Küche eingerichtet

Details: separater Eingang, Sitzgruppe im weitläufigen Garten, Grillplatz, einfache Fahrräder, Boot, Sonnenliegen, Warthesee 500 m

Preise:
Ferienwohnung ab 60,- EUR



Anbieter: Jörg-Peter Jaeschke, Egarsee 11, 17268 Boitzenburger Land OT Jakobshagen

B5 KRAATZ

Seminar- und Ferienhaus Sankt Unterholz
 Alleestraße 4
 17291 Nordwestuckermark OT Kraatz
 Mobil: 0172-3030001
 hallo@sanktunterholz.de
 www.sanktunterholz.de



Lage: ruhig, Fürstenwerder 6 km
Ferienhaus: für 8-10 Personen, 4 Schlafzimmer, 2 Bäder, Küche, Wohnraum, Garten mit Terrasse und Feuerstelle
Ausstattung: voll ausgestattete Küche mit Spül- und Waschmaschine, Ofen, Herd, Kaffeevollautomat, Wasserkocher und Kühlschrank mit Wasser- und Eiswürfelbereiter. Zwei Bäder mit bodengleicher Dusche. Wohnraum mit Arbeitstischen, Sofalandschaft, TV und Kamin.
 4 Schlafzimmer mit Doppelbetten, Regal und Sitzgelegenheiten. WLAN in Haus und Garten.

Preise:
 Ferienhaus 4 Personen 275,- EUR
 jede weitere Person 30,- EUR
 Kinder von 3-12 Jahren 15,- EUR



Anbieter: Dathe & Biel GbR, Alleestraße 4, 17291 Nordwestuckermark OT Kraatz

B5 KRAATZ

Ferienhaus Familie Schütz
 Schwarzer Weg 4
 17291 Nordwestuckermark OT Kraatz
 Mobil: 0174-2177194
 arkelei73@gmail.com



Lage: ruhig, kleiner Ort in der Nähe von Fürstenwerder, gute Erreichbarkeit von Feldberg und Prenzlau
Ferienhaus: für bis zu 6 Personen mit 3 Schlafzimmern (2 Doppelzimmer, 1 Zweibettzimmer), davon 2 Schlafzimmer mit TV, 1 Wohnraum mit TV, Küche mit vollausgestatteter Einbauküche, Herd, Backofen, Geschirrspüler, Kaffeemaschine, Toaster, 1 Bad mit Wanne, Dusche und WC
Ausstattung: Terrasse mit Sitzgruppe, Grill, Parkplatz auf dem Hof, Unterstellmöglichkeit für Fahrräder, keine Haustiere erwünscht

Preise: pro Nacht, Mindestaufenthalt 2 Nächte
 Ferienhaus pro Person 25,- EUR
 Kinder bis 12 Jahre 10,- EUR



Anbieter: Karl-Heinz und Martina Schütz, Schwarzer Weg 4, 17291 Nordwestuckermark OT Kraatz

C4 KREWITZ

Vorwerk Krewitz
 Krewitz 27
 17268 Boitzenburger Land OT Krewitz
 Tel.: +44 7766333098
 info@vorwerkrewitz.de
 www.krewitz.de



Sorgfältig renoviertes Gutshaus in der Uckermark: ein idealer Ort, um Familie, Freunde oder Kollegen zusammen zu bringen.

Das Haus verfügt über 6 Doppelzimmer mit je eigenem Bad auf insgesamt 550 m² Wohnfläche und ist für bis zu 14 Personen ausgelegt.

Tritt man auf die Terrasse, befindet man sich in einer 6 ha grossen Gartenanlage inmitten der Uckermärker Seenplatte, die ganzjähriger Naturschauplatz ist.

Preise: Bitte auf Anfrage ab 600,- EUR pro Nacht



Anbieter: Vorwerk Krewitz, Krewitz 27, 17268 Boitzenburger Land OT Krewitz

D4 LICHTENHAIN

Ferienwohnungen Haus Lichtenhain
 Daisy Gräfin v. Arnim
 Lichtenhain 25
 17268 Boitzenburger Land OT Lichtenhain
 Tel.: 039889-8250
 info@haus-lichtenhain.de
 www.haus-lichtenhain.de



Das Leben im Gutshaus - genießen Sie die Natur in absoluter Ruhe abseits der Straßen. ... ideal für kleine nahe Ausflüge in die Umgebung!

Lage: ruhig, Suckowsee 2 km entfernt
Ferienwohnungen: 4 Ferienwohnungen jeweils ca. 65 m² für 2 bis 4 oder 6 Personen
Ausstattung: gemütliche, persönlich eingerichtete Ferienwohnungen mit TV, Küche, Dusche, Bettwäsche, Handtücher
Details: großer Garten, Gartenmöbel, Grill
Tipp: Im Apfel-Café finden Sie Bücher über Äpfel und das Landleben, im Hofladen viele

Delikatessen aus dem Apfel und Apfelsaft aus der Apfel-Mosterei.

Preise: Ferienwohnung auf Anfrage



Anbieter: Grundstücksgemeinschaft v. Arnim / v. Arnim, Lichtenhain 25, 17268 Boitzenburger Land OT Lichtenhain

D2 LYCHEN

Ferienwohnung "Wiekhaus am See"
 2F **** / 3F ****
 Vogelgesangstraße 5 | 17279 Lychen
 Tel.: 039888-529030
 Mobil: 0173-2176709
 mail@wiekhaus-am-see.de
 www.wiekhaus-am-see.de



Lage: In einer ruhigen Seitenstraße an der alten Stadtmauer am Stadtsee. Durch die „Wasserpforte“, ein kleines Tor in der Stadtmauer, haben Sie direkten Zugang zum See. Zum Ufer und Bootsanleger sind es nur wenige Schritte.

Ausstattung: Die Wohnungen von 22 bis 90 m² sind individuell und hochwertig eingerichtet. TV und WLAN inklusive. Die Küchen sind komplett ausgestattet. Waschmaschine und Trockner für alle Gäste. Apartments ohne Küche können die Gemeinschaftsküche nutzen und verfügen über einen Minikühlschrank.

Details: Der Innenhof mit kleinem Garten ist ein romantisches Refugium.

Preise: Neben-/Hauptsaison
 Ferienwohnung 2 Personen ab 84,-/105,- EUR
 Ferienwohnung 4 Personen ab 118,-/147,- EUR
 1-2 Personen ohne Küche ab 66,-/83,- EUR



Anbieter: Ursula Tänzer, Albert-Schweizer-Straße 5, 38440 Wolfsburg

D2 LYCHEN

Seeoase Lychen
 Steindamm 2 E
 17279 Lychen
 Mobil: 0172-3072266
 info@korduan-ferienwohnungen.de
 www.Seeoase-Lychen.de



Lage: direkt am See gelegen, ruhig, umgeben von See, Wald und Wiesen

Ferienwohnungen:
 2-Personen-Wohnung
 3-Personen-Wohnung
 4-Personen-Wohnung

Ausstattung: 1-2 Schlafzimmer, Badezimmer, Wohnzimmer, Küche mit Geschirrspüler, Herd, Mikrowelle, Kaffeemaschine

Haustier auf Anfrage

Preise:
 2-Personen pro Nacht ab 95,- EUR
 3-Personen pro Nacht ab 105,- EUR
 4-Personen pro Nacht ab 110,- EUR



Anbieter: Careen Korduan, Storkower Dorfstraße 55, 17268 Templin OT Storkow

D2 LYCHEN

Landhaus Seenland
 Wurlweg 11
 17279 Lychen
 Mobil: 0173-6176788
 info@landhaus-seenland.de
 www.landhaus-seenland.de



Lage: am Wurlsee, umgeben von Wald und Wiese

Ferienwohnungen: 5 Apartments/Ferienwohnungen 20 m² für 1 bis 2 Personen

Ausstattung: 1 Wohn-/Schlafraum mit kleiner Küche, Esstisch, Doppelbett, Kleiderschrank TV, DVD, 1 Duschbad

Details: idyllisches Landhaus, nur 300 m bis zur Badestelle am Wurlsee, gemeinschaftliche Terrasse, schöne Liegewiese, Grillplatz, Boots- und Kanuvermietung über den Ferienpark Seenland

Preise:
 Ferienwohnung 1. Nacht ab 80,- EUR
 Ferienwohnung ab 2. Nacht ab 50,- EUR



Anbieter: Ferienpark Seenland Betriebsgesellschaft mbH, Großer Lychensee 6, 17279 Lychen

D2 LYCHEN

Ferienpark Seenland
 Großer Lychensee 6
 17279 Lychen
 Mobil: 0173-6176788
 info@ferienpark-seenland.de
 www.ferienpark-seenland.de



Lage: im Wald, direkt am Großen Lychensee

Ferienhäuser: 20 Ferienhäuser von 32 bis 50 m² für 2 bis 6 Personen

Ausstattung: TV, Radio, 1 Wohnzimmer, 1 Küche, 2 Schlafzimmer, 1 Bad, Terrasse

Details: Ferienpark mit direkt am See gelegenen Ferienhäusern, eigene Badewiese, Bootsteg, Spielplatz, Tischtennis, Volleyball, Rutsche, Waldlehrpfad, Kanustation, Bootsvermietung, Schwimmuterricht

Preise:
 Woche ab 415,- EUR
 Buchungen ab 1 Nacht möglich, Energiekosten 0,40 EUR/kWh und Wasser 6,50 EUR/m³ werden separat nach Verbrauch berechnet



Anbieter: Ferienpark Seenland Betriebsgesellschaft mbH, Großer Lychensee 6, 17279 Lychen

D2 LYCHEN

Reit- und Fahrtouristik Lychen
Juliane Rensch
 Weinbergstraße 6a
 17279 Lychen
 Tel.: 039888 - 2778 (AB)
 mulirensch@aol.com
 www.muli-rensch.de

Die gemütlichen Ferienwohnungen über dem alten Stall bieten optimale Bedingungen für den Urlaub mit und ohne Pferd. Felder, Wälder und Seen sind auf kurzem Weg erreichbar.

Ferienwohnungen: 2 FeWo für 2/4 Personen mit Bad/Dusche, Wohnküche, offener Schlafbereich, Aufbettung möglich
Lage: ruhiger Ortsrand, naturnah, auf dem Hof
 Tipp: Nutzen Sie das Brandenburger Waldgesetz - beinahe Reitfreiheit im Wald!
Details: separat buchbar sind: Geländerritte, Reitferien für Kinder, Kutsch- und



Kremsfahrten, Schlitten, Hochzeitskutsche, Wanderreitstation, Reithalle mit (Gast-)Pferdeboxen, Mulizucht, Fahrausbildung
Preise:
 Ferienwohnung ab 50,- EUR
 ganzjährig nach Anmeldung



Anbieter: Juliane Rensch, Weinbergstraße 6 a, 17279 Lychen

D2 LYCHEN

Remise am Mühlenbach
 Stabenstraße 21
 17279 Lychen
 willkommen@remise-lychen.de
 www.remise-lychen.de

Lage: Stadtkern, direkt am Mühlenbach
Zimmer: Ferienhaus für 9 Personen, 4 DZ im OG / 1 EZ im EG (ohne Stufen), Nichtraucher
Ausstattung: große Küche mit Bullerofen, Kühlschrank, Herd und Geschirrspüler, 1 Bad mit Du/WC u. 1 Du, 1 WC, Kinderbett/Hochstuhl vorhanden, Terrasse, Liegewiese, Grill, WLAN
Details: In der von 7 Seen umgebenen Stadt Lychen haben wir die ehemalige Kutscherremise der Mühle zu einem großen Ferienhaus umgebaut. Ideal für Familien & kleine Gruppen, Naturliebhaber & Aktivurlauber!
 Paddeln, Radfahren, Wandern, Baden, Reiten - wir geben gern Empfehlungen. #dasisturlaub



Preise: April - Oktober, sonst auf Anfrage
 Ferienhaus pro Nacht ab 180,- EUR



Anbieter: Jana Knaack, Stabenstraße 21, 17279 Lychen

D2 LYCHEN

Ferienwald Kastaven
 Kastavener Straße 1
 17279 Lychen OT Reitzow
 Tel.: 039888 - 529100
 Mobil: 0162-9256610
 info@kastavenwald.de
 www.kastavenwald.de

Lage: ruhig, im Kiefernwald gelegen, ca. 400 m zum Kastavensee

Zimmer: 5 Nichtraucher Ferienhäuser für max. 4 Personen, 40 m² mit je 2 Schlafzimmern, offene Wohnküche, Du/WC,

Ausstattung: TV, moderne Küche mit Geschirrspüler, Kühl- und Gefrierschrank, Backofen, Kamin, Waschmaschine

Details: Spielplatz, WLAN, Boot- und SUP-



Vermietung, 3 Caravanstellplätze mit moderner Sanitäranlage, ganzjährig geöffnet.
Preise:
 Ferienhaus pro Tag 80,-/85,-/90,- EUR
 Strom, Wasser, Endreinigung inklusive.



Anbieter: Malachski Lydia & Waldemar GbR, Kastavener Strasse 1, 17279 Lychen

D2 LYCHEN

Ferienwohnungen Bett & Buch
 Stargarder Straße 17
 17279 Lychen
 Mobil: 0151 - 64050624
 24albrecht@gmail.com
 www.bettundbuchlychen.de

Lage: Zentrum, neben dem alten Stadttor
Ferienwohnungen: 2 große Wohnungen im OG für bis zu 6 Gäste, mit je zwei Schlafräumen und Salon. Modernisierte Küchen u. Bäder mit Dusche/Wanne und WC. Im EG 1 Wohnung für 2-3 Gäste, mit 1 Schlaf-Wohnraum und Nebenraum.

Details: Überdachter Stellplatz für Fahrräder, Hofgarten, Möbel, Grill, Liegen, Fön, Handtücher, Waschmaschine, Wäscheständer; Kaffeemaschinen, Wasserkocher, Toaster, Mikrowelle, Cerankochfeld, Backofen, Geschirrspüler, Kinderhochstuhl, WLAN, Spielesammlung, Hausbibliothek.



Transfers von/zum Bahnhof Fürstenberg gern nach Absprache.
Preise: pro Nacht
 Ferienwohnung ab 60,-/70,-/80,- EUR
 Preisreduktion bei mehreren Übernachtungen. Alle Leistungen inklusive.



Anbieter: Cornelia Weiblen-Albrecht, Kneisebeckstr. 77, 10623 Berlin

D3 LYCHEN

Ferienhauspark Brennicksenwerder
 Katja Wiedenhöft & Torsten Kowitz
 Brennicksenwerder 1
 17279 Lychen
 Tel.: 039888 - 3915
 info@ferienhaus-park.de
 www.ferienhaus-park.de

Lage: Halbinsel in idyllisch ruhiger Lage direkt am Naturschutzgebiet Mellensee

Ferienhäuser: 17 FH 42 m², 2 Schlafz., 1 Wohnr., 1 Diele, für 4 Pers.; 3 FH 56 m² für 6 Pers. (10 FH inkl. Kamin); 4 FeWo, 48-49 m², 1-2 Schlafz., Wohnküche, für 2-4 Personen
Ausstattung: TV, Wohnküche mit Kühlschrank, TK & Geschirrspüler, Herd & Backofen,
Details: Babybett, Hochstuhl, Grillplatz, Kiosk, Spielplatz, Bootsanleger, Waschmaschine, Trockner, Brötchenservice, Angelkartenverkauf



Preise:
 FH, FeWo 50,- bis 142,- EUR
 Zusatzperson/Tag 10,- EUR
 Haustiere auf Anfrage 7,50 EUR, Handtuchset 3,50 EUR, Bettwäsche bezogen/unbezogen 9,50/5,50 EUR, Strom/kWh: 0,35/0,40 EUR



Anbieter: Brennicksenwerder GmbH & Co. KG, Akazienallee 17 A, 14050 Berlin

D3 LYCHEN

"Natur pur" - Resort
Kolbatzer Mühle
 Kolbatzer Mühle
 17279 Lychen
 Tel.: 039888 - 52593
 info@kolbatzer-muehle.de
 www.kolbatzer-muehle.de

Lage: ruhig, Alleinlage, direkt am Kolbatzer Mühlenteich
Ferienwohnungen: 7 Ferienwohnungen von 50 bis 70 m² für 2 bis 4 Personen
Ausstattung: TV, Radio, Küche, Bad
Details: NATUR PUR - dort, wo die Wasserwege besser als die Straßen sind ..., die Libellen ungestört fliegen, die Hirsche röhren - einmalige Lage direkt am hauseigenen See, schöne große Wohnungen, Lagerfeuer, Tiere am Hof, Seminare, familienfreundlich



Tipp: Familienfeiern, Hochzeiten, Events, Kanutouren, Jagen auf Anfrage, Hobbithütten, Blockhausbau-Seminare

Preise: aktuelle Preise auf Anfrage bzw. auf der Homepage



Anbieter: Holger Schmidt, Kolbatzer Mühle 1, 17279 Lychen

D2 LYCHEN

mein.lychen
 Berliner Straße 43
 17279 Lychen
 Tel.: 039888 - 522188
 gastgeber@meinlychen.de
 www.meinlychen.de

mein.lychen ist ein B&B in ländlich-urbanem Ambiente; hochwertig und mit viel Liebe zum Detail ausgestattet. Mehr als eine Pension, schon fast wie ein Boutique Hotel.

Zimmer: 4 Doppelzimmer, 2 Studios

Ausstattung: Alle Zimmer und Studios in urbanem Landhausstil mit Dusche oder Bad/WC, WLAN, hochwertigen Boxspringbetten, kein TV, kulinarisches Frühstück, serviert in drei Gängen, Genussbar, Bibliothek und Jagdzimmer, Sauna, geschützte Veranda, großer Garten am Wasser



Preise: inkl. Frühstück, Begrüßungsdrink, Sauna
 Einzelzimmer ab 95,- EUR
 Doppelzimmer ab 115,- EUR
 Studio ab 155,- EUR
 Weiterer Gast im Studio 30,- EUR



Anbieter: meinlychen GbR, Berliner Str. 43, 17279 Lychen

D2 LYCHEN

Seehotel Lindenhof
 Lindenhof 1 | 17279 Lychen
 Tel.: 039888 - 64310
 mail@seehotel-lindenhof.de
 www.seehotel-lindenhof.de

Lage: Das Hotel liegt auf einer 30.000 m² großen Halbinsel im glasklaren Wursee. Apartments und Suiten: mit Wohnzimmer und separatem Schlafzimmer, teilweise mit Balkon/Terrasse und Seeblick
Details: Restaurant mit Seeterrasse, Sauna mit Seeblick, Wellnessangebote, Bootssteg, Ruderboote, Treibboot, hoteleigener Strand, Kaminzimmer, Ladestation für E-Autos
 Lassen Sie als Hotelgast auf unserer zauberhaften Insel die Seele baumeln oder genießen Sie als Restaurantgast die genussvoll kombinierten Speisen im Restaurant.



Preise:
 Einzelzimmer ab 62,50 EUR
 Apartment für 2 Personen ab 95,- EUR
 Apartment für 4 Personen ab 210,- EUR
 Suite für 4 Personen ab 260,- EUR
 Preise je Saison, Kategorie und Personen



Anbieter: Monique Tomaacka e.K., Lindenhof 1, 17279 Lychen

HIGHLIGHTS 2022

in Templin und Lychen

PINNEN-RUNDWEG LYCHEN

Ein kleines, spitzes Ding, das aus vielen Haushalten und Büros nicht wegzudenken ist, ist eine echte Lychener Erfindung – die Reißzwecke, auch Pinne genannt. Der Lychener Uhrmacher Johann Kirsten hat sie um 1902/03 entwickelt. Er verband einen Nagel mit einem Blech, das den Daumen beim Eindrücken vor Verletzungen schützte. Arthur und Otto Lindstedt kauften die Erfindung, perfektionierten die Pinne, meldeten ein Patent an und vertrieben sie unter dem Namen Heftzwecke bis ins Ausland.

Wer auf der Suche nach Lychens Geschichte ist, kann sich mit dem Audioguide führen lassen. Die großen Pinnen weisen den Weg und markieren die wichtigsten Schauplätze.

Nähere Informationen finden Sie unter www.tourismus-lychen.de



Sport und Spaß für die ganze Familie DER 2. TEMPLINER FAMILIENPARCOURS IM JUNI

Haben Sie Lust auf ein Familienwochenende voller Sport und Spaß? Dann haben wir einen Veranstaltungstipp für Sie! Der Templiner Familienparcours ist ein spielerisch-sportlicher Teamwettkampf für Groß und Klein, bei dem die Teilnehmer einen Fahrrad-Rundkurs von 15 bis 20 km Länge absolvieren. An allen Stationen erwarten die Teilnehmer familiengerechte Aufgaben, welche Geschicklich-

keit und Teamgeist erfordern. Der Spaß an der Sache ist dabei mindestens genauso wichtig wie der Wettbewerb. Einen Einblick in das Event finden Sie unter: www.templiner-familienparcours.de. Dort erfahren Sie ebenfalls, zu gegebener Zeit, den Termin und den Ablauf für dieses Jahr.



17. und 18. September TÖPFERMARKT – 10-JÄHRIGES JUBILÄUM

Alle Jahre wieder, im September, treffen sich Töpfermeister und Keramikünstler aus ganz Deutschland auf dem Historischen Marktplatz von Templin, um ihr Können zu zeigen. Die Aussteller präsentieren und bieten, eine bunte Vielfalt an Gebrauchskeramik, dekorativen Stücken und künstlerischen Unikaten, zum Verkauf an. An beiden Töpferfesten, Samstag und Sonntag, eröffnet der Markt um 10 Uhr und endet gegen 17 Uhr. In diesem Jahr steht das 10-jährige Jubiläum unseres Töpfermarktes an. Diesen Anlass zum Feiern wollen wir, gemeinsam mit den Ausstellern und Gästen, zelebrieren. Nähere Informationen und weitere Veranstaltungen finden Sie unter www.templin.de.

E3 LYCHEN

Waldhotel "Sängerslust"
 Haus am Zenssee 2
 17279 Lychen
 Tel.: 039888 - 64600
 info@saengerslust.de
 www.saengerslust.de

Lage: Alleinlage, ruhig, direkt am Zenssee
Zimmer: 23 Doppelzimmer, 6 Apartments, 4 Apartmenthäuser
Ausstattung: TV, Telefon, Fön, Aufbettung möglich, Nichtraucher
Details: Erleben Sie Natur pur in der familiär geführten 10.000 m² großen Ferienanlage mit Zimmern & Apartmenthäusern direkt am Ufer des Zenssees. Im Winter Wildschwein am Spieß. Tür zu Tür Angebote ab und bis Berlin!

Tip: Beauty- und Wellnessangebote im hoteleigenen Hallenbad-/Sauna-/Fitnessbereich.



Preise:
 Einzelzimmer ab 60,- EUR
 Doppelzimmer ab 80,- EUR
 Apartment ab 100,- EUR
 Preise inklusive Frühstücksbuffet



Anbieter: Erika und Frank Hinrichs GbR, Haus am Zenssee 2, 17279 Lychen

D2 LYCHEN

Waldwerk Wurlgrund Studios und Ferienwohnung
 Wurlweg 1
 17279 Lychen
 Tel.: 039888 - 552644
 Mobil: 0172 - 6755931
 info@waldwerk-wurlgrund.de
 www.waldwerk-wurlgrund.de

Lage: ruhig gelegen, nah am Wald und Wurlsee
Zimmer: 6 Apartment-Studios mit King Size - Doppelbett, Single-Küche, Dusche/WC, großer Balkon oder Terrasse, ein Studio barrierefrei
 2 Ferienwohnungen für 4-6 Gäste, 2 separate Ferienzeiten mit Kleintieren nutzbar
Ausstattung: WLAN, TV, Schreibtisch, Sitzzecke, Aufbettungssofa, jeder Raum mit Malerei- und Grafikwerken
Details: Café K&K mit Frühstück, Sauna, Yoga-Raum, Kunstgalerie, Kneipp-Becken, Liegewiese,



Fahrradgarage
Tipps: Veranstaltungsräume für Teams und Gruppen, Kursangebot, Kaffee-Schaurösten
Preise:
 Apartment-Studio/Nacht ab 70,- EUR
 Ferienwohnung/Nacht ab 100,- EUR



Anbieter: GbR Waldwerk Wurlgrund, Wurlweg 1, 17279 Lychen

E4 METZELTHIN

rund UM Natur
 Metzelthin 30
 17268 Templin OT Klosterwalde
 Tel.: 039885 - 3287
 volpers@um-natur.de
 www.um-natur.de

Lage: ruhig, nahe Trebehnsee
Ferienhaus: 101 m² für bis zu 8 Personen, 2 FeWo 42 und 59 m² für 1 bis 6 Personen
Ausstattung: Wohnküche bzw. Kochnische, Terrasse bzw. Balkon, Radio, TV, WLAN mögl., Kamin, Gartenmöbel; besonders für Allergiker geeignet, untere Etage weitgehend barrierefrei
Details: Naturgarten, umgeben von Wald, Wiesen und Gewässern.
Tip: Entspannte oder spannende Naturführungen in der Umgebung sowie in allen Teilen der Uckermark. Transfer vom Bahnhof mit Gepäcktransport im Auto oder per Rad möglich.



Preise:
 Ferienhaus 108,- bis 176,- EUR
 Ferienwohnung 54,- bis 88,- EUR
 keine zusätzlichen Kosten,
 Rabatte ab 3 bzw. 7 Übernachtungen



Anbieter: Thomas Volpers, Metzelthin 30, 17268 Templin OT Klosterwalde

E4 NETZOW

Gut Netzow am See
 Anna und Franz-Christoph Michel
 Gut Netzow 1
 17268 Templin
 Tel.: 03987 - 201684
 ferien@gutnetzow.de
 www.gutnetzow.de

Ferienwohnungen: 5 großzügige Ferienwohnungen für je 6 Personen im ehemaligen Getreidespeicher bzw. Kälberstall, teilweise mit Kamin
Ausstattung: komplett ausgestattete Küche mit Geschirrspüler, Gefrierschrank, TV, jede Ferienwohnung mit eigenem Garten
Details: fast autofreier Hof, kinderfreundlich, Tiere zum Anfassen, herrliche Ruhe



Lage: direkt am Netzowsee mit eigener Badestelle, historischer Gutshof
Preise:
 Ferienwohnung 100,- bis 160,- EUR
 ganzjährig buchbar



Anbieter: Franz-Christoph & Anna Michel GbR, Gut Netzow, 17268 Templin

C4 PARMEN

Urlaub am See
 Warbender Straße 61
 17291 Nordwestuckermark OT Parmen
 Mobil: 0174 - 4253092
 info@schleising-urlaub.de
 www.schleising-urlaub.de

Lage: alle Objekte direkt oder nahe am Wasser
Ferienwohnung: 130 m² 2 bis 6 Personen, WLAN, Balkon, 2 Schlafzimmer, Bad mit Dusche, WC und Bidet, Küche mit Geschirrspüler
Ferienhaus: "Tanja" 60 m² barrierefrei, WLAN Bad mit Dusche, WC, Küche, 1 Schlafzimmer
 Terrasse, Liegewiese, TV
Ferienhaus: "Ronja" 50 m² am Wrechner See Bad/Dusche, WC, WC ensuite, Küche, Terrasse, Liegewiese, 1 Schlafzimmer
Ferienhaus: "Am Großen Wahrensee" 60 m², Bad/Dusche, Terrasse, Seeblick, Seezugang.
Tip: Paddeltouren



Preise:
 FeWo 2 - 4 Personen ab 110,- EUR
 FH Tanja: 2 Personen ab 60,- EUR
 FH Ronja: 2 Personen ab 75,- EUR
 FH Wahrensee: 2 Personen ab 160,- EUR



Anbieter: Birk Schleising, Warbenderstraße 61, 17291 Nordwestuckermark OT Parmen

F4 PETERSDORF

Ferienhaus Roland Just
 Petersdorf Nr. 15
 17268 Milmersdorf OT Petersdorf
 Tel.: 039886 - 34156
 Mobil: 0162 - 8907507

Lage: Alleinlage, ruhig, nahe Lübbesee
Ferienhaus: 50 m² für 2 bis 4 Personen
Ausstattung: TV, Radio, Fön, separate Küche, Kühlschrank, Kaffeemaschine, Mikrowelle, Toaster, Geschirrspüler, Handtücher und Bettwäsche inklusive, Terrasse, Kaminofen, WLAN kostenfrei
Details: Ferienhaus mit besonders schönem Ausblick.
 Idealer Ausgangspunkt für Wanderungen, Boots- und Fahrradtouren. Auf Wunsch frische Frühstückseier von unserem Hühnerhof.



Preise:
 Ferienhaus 2 Personen 1. Nacht/ab 2. Nacht 66,-/36,- EUR
 2 Zustellbetten pro Person 5,- EUR
 ganzjährig buchbar



Anbieter: Roland Just, Petersdorf 15, 17268 Milmersdorf

D2 RETZOW

Ferienhäuser am Kastavensee
 Rübezahweg 24
 17279 Lychen OT Retzow
 Mobil: 0173 - 6176788
 info@ferienpark-seenland.de
 www.ferienpark-seenland.de

Lage: ruhig, direkt am Kastavensee
Ferienhäuser: 11 Ferienhäuser mit 40 bis 70 m² für 2 bis 5 Personen
Ausstattung: TV, Kochnische oder Wohnküche, Kühlschrank, Geschirrspüler, Terrasse, Elektrogrill
Details: Ferienhausanlage im Kiefernwald mit am See gelegenen Ferienhäusern im Blockhausstil (40 bis 70 m²), teilweise mit eigener Sauna, eigene Badewiese/Bootsstege, Spielplatz mit Rutsche, Wippen, Tischtennis und Volleyball Liegewiese, Bootsvermietung, online buchbar



Preise:
 Woche ab 490,- EUR
 Buchungen ab 2 Nächte möglich, Strom 0,40 EUR/kWh und Wasser 6,50 EUR/m³ werden separat nach Verbrauch berechnet



Anbieter: Ferienpark Seenland Betriebsgesellschaft mbH, Großer Lychensee 6, 17279 Lychen

F5 RINGENWALDE

Alter Garten - Feriendomizil
 Dorfstraße 35
 17268 Temmen-Ringenwalde OT Ringenwalde
 Tel.: 039881 - 499905
 Mobil: 0173 604 1263
 info@altergarten-feriendomizil.de
 www.altergarten-feriendomizil.de

Lage: ruhig, Seenähe, am Dorfbende
Ferienwohnungen: 6 FeWo von 30 bis 110 m² für 2 bis 6 Personen
Ausstattung: TV, kostenfreies WLAN, Geschirrspüler, Terrasse, Kamin, Sauna, Spielplatz, Feuerstelle, Grill u.v.m.
Tipps:... es hat die Nachtigall die ganze Nacht gesungen... im Alten Garten können Sie die Stille hören. Die exklusiven Wohnungen verströmen Gelassenheit - Lesen, Spielen, der Blick schweift zum Feuer im Kamin - das Leben kann so schön sein...



Preise:
 Hochsaison* (wochenweise) 693,- bis 854,- EUR
 Nebensaison* (tageweise) 55,- bis 89,- EUR
 Preise 2 Personen / inklusive Endreinigung
 *Saisonziten siehe Homepage



Anbieter: Michael Steinfeld, Dorfstraße 35, 17268 Temmen-Ringenwalde OT Ringenwalde

F3 RÖDDELIN

Herrenhaus Röddelin
 Röddeliner Dorfstraße 26
 17268 Templin OT Röddelin
 Mobil: 0176 - 97103767
 willkommen@herrenhaus-roeddelin.de
 www.herrenhaus-roeddelin.de



Lage: Ferienhaus (mit Selbstverpflegung) direkt am Röddelinsee

Zimmer: 5 Doppelzimmer und Ensuite-Bädern, große Küche, Speisezimmer, Wohnzimmer, Wintergarten und Kaminzimmer. Für 6 bis 10 Personen.

Ausstattung: ganzjährig, komplette Küche, TV und DVD, Stereo, WLAN, Tiefkühlschrank, Toaster, Waschmaschine, Trockner, Grill, Gartenmöbel

Preise:
 Für 6 Personen mind. 2 Nächte ab 719,- EUR
 Für 10 Personen mind. 2 Nächte ab 859,- EUR
 Vermietung in der Hauptsaison nur Wochenweise und in der Nebensaison ab 2 Nächte.



Anbieter: David Jackson, Röddeliner Dorfstraße 26, 17268 Templin OT Röddelin

F3 STORKOW

Reiterhof Steindamm
 Steindamm 1
 17268 Templin OT Storkow
 Tel.: 03987 - 51977
 reiterhof-steindamm@gmx.de
 www.reiterhof-steindamm.de



Lage: Alleinlage inmitten von Wiesen, Wald und Äckern in ruhiger, idyllischer Umgebung, Waldsee 500 m

Ferienwohnungen: 2 Ferienwohnung à 35 m² für 2 bis 3 Personen mit 1 Wohn-/Schlafraum und Miniküche; 1 Ferienwohnung 60 m² für 3 bis 6 Personen mit 1 Schlafraum, 1 Wohn-/Schlafraum und Miniküche; 1 Ferienwohnung 70 m² mit 2 Schlafräumen, 1 Wohn-/Schlafraum und Miniküche

Preise:
 Ferienwohnung 35 m² ab 40,- EUR
 Ferienwohnung 60 m² ab 60,- EUR
 Ferienwohnung 70 m² ab 80,- EUR
 ganzjährig buchbar

Details: Reithalle, Reitstunden. Viele Ponys und Pferde auf dem Hof. Parkplatz vorhanden sowie Grillplatz und Feuerstelle.



Anbieter: Annette Benz, Steindamm 1, 17268 Templin OT Storkow

E4 TEMPLIN

Ferienpark Templin ****
 Am Kurpark 1
 17268 Templin
 Tel.: 03987 - 40161 0
 Fax: 03987 - 40161 100
 info@ferienpark-templin.de
 www.ferienpark-templin.de



Lage: an der NaturThermeTemplin

Ferienhäuser: 32 FH (****) von 82 bis 105 m² für 1 bis 8 Personen

Ferienwohnungen: 21 FeWo (****) mit 63 m² für 1 bis 4 Personen

Ausstattung: Lichtdurchflutete Wohnzimmer mit Balkon/Terrasse, teilweise Kamin vollausgestattete Küchen, gemütliche Schlafzimmer, Bad mit Dusche WC/Fön

Details: 53 FeWo/FH, Restaurant mit à la carte Küche, Frühstücksbuffet, Sonntagsbrunch. Haustierhof, Modder- & Indoorspielplätze,

Lübbesee, Westenstadt, Uckermärkischer Rundweg und vieles mehr wartet auf Sie!

Preise:
 Ferienhaus 84,- bis 146,- EUR
 Ferienwohnung 74,- bis 106,- EUR
 inklusive WLAN, Parkplätze vor den Häusern



Anbieter: Ferienpark Templin GmbH & Co.KG, Am Kurpark 1, 17268 Templin

E4 TEMPLIN

Radler- und Jugendherberge
 Ringstraße 22a
 17268 Templin
 Tel.: 03987 - 4945398
 Mobil: 0152 - 55915619
 info@jugendherberge-templin.de
 www.jugendherberge-templin.de



Lage: zentrumsnah, Nähe Bahnhof

Zimmer: 7 Zweibettzimmer mit TV (DB), 1 Familienzimmer mit TV (DB und Stockbett), 3 Vierbettzimmer (Stockbett), 2 Sechsbettzimmer (Stockbett), alle Zimmer mit Du/WC, Nichtraucherzimmer

Ausstattung: 2 Aufenthaltsräume mit Küche, Kochmöglichkeit, Kühlschrank, Kaffeemaschine, Wasserkocher, Mikrowelle, Gemeinschaftsraum mit TV, Grillmöglichkeit, Tischtennis, Bettwäsche/Handtücher: Jugendherberge gegen Gebühr, bei der Radlerherberge inklusive

Preise:
 Radlerherberge pro Person ab 22,- EUR
 Jugendherberge pro Person ab 13,- EUR
 Frühstück pro Person 7,50 EUR
 Frühstück f. Gruppen (ab 15 Pers./p.) 6,- EUR
 EZ-Zuschlag einmalig pro Aufenthalt 10,- EUR

Anbieter: Herberge Templin GmbH, Ringstraße 22a, 17268 Templin

E4 TEMPLIN

Hotel garni "Zum Eichwerder" ***
 Werderstraße 38
 17268 Templin
 Tel.: 03987 - 4941410
 kontakt@hoteleicherwerder.de
 www.hoteleicherwerder.de



Lage: mitten in der historischen Altstadt und fußläufig vom Bahnhof entfernt

Zimmer: 4 Einzel-, 16 Doppelzimmer mit Du/WC, 2 Mehrbettzimmer mit Bad/Du/WC

Apartment: 1 x 50 m², 1 x 90 m² rollstuhlgerecht

Ausstattung: 2 Ladepunkte für E-Autos, Fahrradauflade- und sichere Unterstellmöglichkeit, Tiefgarage, Yogaraum, TV, Fön, WLAN, Sauna, Fahrradvermietung, Massage- und Wellnessangebote, gesundes und regionales Frühstücksangebot.

Preise: inklusive Frühstück (außer Apartment)
 Einzelzimmer 78,- EUR
 Doppelzimmer 95,- bis 110,- EUR
 Mehrbettzimmer 110,- bis 125,- EUR
 Apartment ohne Frühstück 70,- bis 140,- EUR



Anbieter: Gabriele Förder-Hoff, Werderstraße 38, 17268 Templin

E4 TEMPLIN

Ferienwohnung Pfaff
 Goethestraße 2
 17268 Templin
 Mobil: 0163 - 3042613
 roy-h.pfaff@web.de



Lage: ruhig, zentral Altstadt Templin, 1.0G

Ferienwohnung: 75 m², bis 4 Personen, 1 Wohn-/Schlafraum, 1 Schlafraum, Wohnküche, Dusch-/Wannenbad/WC, Flur/Garderobe, Schreibecke, ganzjährig, mit Zentralheizung, Nichtraucher

Ausstattung: Sat-TV, Radio, DVD, CD, E-Herd, Backofen, Mikrowelle, Kühlschrank, Toaster, Kaffeemaschine, Wasserkocher, Fön, Handtücher, Bettwäsche, Bügeleisen, Staubsauger
Details: Gartenhof mit Liegewiese, Gartenmöbel, Grill, Getränke, Leihbücher, -DVDs und -spiele

Preise:
 ab 74,- EUR
 zzgl. Kurbeitrag
 Sonderangebote auf Anfrage



Anbieter: Roy-H. Pfaff, Goethestraße 2, 17268 Templin

E4 TEMPLIN

Stadtsee-Pension Templin
 Prenzlauer Allee 22
 17268 Templin
 Tel.: 03987 - 409541
 mail@stadtseepension-templin.de
 www.stadtseepension-templin.de



Lage: direkt am Stadtsee Templin

Zimmer: 3 EZ, 10 DZ, 3 ZBZ, 1 Apartment (barrierefrei), alle Zimmer mit Du/WC, TV, Fön, WLAN, Aufbettung möglich

Details: Umgebaute Wohnvilla am Stadtrand mit Wintergarten, Terrasse, Liegewiese, Bootsteg. Im schönen Wintergarten wird gefrühstückt.

Preise: inklusive Frühstück
 Einzelzimmer ab 58,- EUR
 Doppelzimmer ab 82,-/92,-/98,- EUR
 Apartment (3 Personen) ab 112,- EUR
 zzgl. Kurtaxe: 1,50 EUR pro Person, Rabatt bei mehrtägigem Aufenthalt, Nebensaisonpreise



Anbieter: Stadtsee-Pension Schade GbR, Prenzlauer Allee 22, 17268 Templin

E4 TEMPLIN

„Landsitz-Hotel“
 Dargersdorfer Straße 123
 17268 Templin
 Tel.: 03987 - 707900
 post@landsitz-kur.de
 www.landsitz-kur.de



Lage: ruhig, Alleinlage

Zimmer: 26 Einzelzimmer mit Du/WC, 24 Doppelzimmer mit Du/WC

Ausstattung: TV, Telefon, Fön, Aufbettung möglich, Nichtraucherzimmer, WLAN
Details: Neben der NaturThermeTemplin gelegen.

Tipp: Gesundheit/Wellness, barrierefrei, Physiotherapie mit Becken im Haus (zu eingeschränkten Zeiten nutzbar), eigener Kurpark, Präventionskuren, Festtagsangebote

Preise:
 Einzelzimmer pro Tag ab 55,- EUR
 Doppelzimmer pro Tag ab 90,- EUR
 Doppelzimmer pro Person ab 45,- EUR
 Preise inklusive Frühstück, Kinderermäßigung möglich



Anbieter: LKV Landsitz - Kur- und Verwaltungs GmbH, Dargersdorfer Straße 123, 17268 Templin

E4 TEMPLIN

AHORN Seehotel Templin *** Superior

Am Lübbesee 1
17268 Templin
Tel.: 03987 - 491216
Fax: 03987 - 491218
reservierung.templin@ahorn-hotels.de
www.ahorn-hotels.de



LAGE

80 km nördlich von der Metropole Berlin entfernt, am Stadtrand des Thermoheilsbades Templin, liegt auf einer Fläche von 33 ha Brandenburgs größtes Familien-, Sport- und Tagungshotel. Umrandet von den Wäldern der Uckermark lädt der glasklare Lübbesee direkt am Hotel zum Verweilen ein. 2016 ist hier eines der größten Fassadenkunstwerke Europas entstanden. Der renommierte Künstler Michael Fischer-Art taucht die 12.435 qm Fassade in ein strahlend-leuchtendes, expressionistisches Gemälde aus umweltschonenden und atmungsaktiven Farben.

ZIMMER

409 Zimmer in verschiedenen Kategorien Classic Zimmer, Classic Plus Zimmer, Panorama Studio, Familienzimmer (6 Zimmer mit allergikerfreundlicher Ausstattung) - mit Bad mit Dusche, WC, Föhn und Kosmetikspiegel, 48-Zoll-TV, Telefon, Safe und kostenfreies WLAN (Panorama Studio zusätzlich mit Badewanne, getrenntem Wohn- und Schlafbereich, Sofa, Cafissimo Kapselmaschine, Tee- und Kaffeezubereiter, Minibar und Soundanlage)

GASTRONOMIE

- reichhaltiges und abwechslungsreiches Frühstücksbuffet
- vielfältiges und umfangreiches Abendbuffet
- gesunde VitalEcke morgens und abends
- Sommerterrasse
- YOKI AHORN Kinderbuffet
- À-la-carte Panoramarestaurant & Café in der 12. Etage mit regionalen und frischen Spezialitäten
- SeaBar mit Snack- und Cocktailkarte und SKY TV
- Biergarten mit Barbecue
- Strandbar Templin mit Snacks und erfrischenden Getränken (im Sommer mit Beachparty oder Kino)



FREIZEIT, SPORT, ENTERTAINMENT

- weitläufiges Außengelände mit hoteleigenem Badestrand mit Beachvolleyball und Vermietung von Kanus, Stand Up Paddle Boards, Liegen sowie Sonnenschirmen, Minigolf, Rummenigge Fußballfeld, Basketball und Boccia, Bogensportanlage, Mini-Disc-Golf
- vielfältige Unterhaltung im Hotel mit Kegeln auf 2 Bahnen, Laserbiathlon, Billard, Darts, Tischtennis, Kino mit Vorstellungen für Groß und Klein, Wii-Lounge, Fitnessraum mit Kursangeboten, regelmäßig Tanz- und Discoabende an der SeaBar
- Outdoor-Aktivprogramm mit Fahrradvermietung (auch E-Bikes) im Hotel, geführte (GPS-) Wanderungen durch die Buchheide, Nordic-Walking-Kurse, Laufpark am Lübbesee

WOHLFÜHLZEIT

- AHORNWell auf 1.500 m2 mit Hotel-Innenpool (25 x 12,5 m, 30 °C Wassertemperatur), Kinderbecken, Aquafitness, finnische Sauna, Kräutersaunarium und Ruheraum
- Kosmetik und vielfältiges Massageangebot, Kinderwellness

EVENTS & MEETINGS

- 14 Tagungs- und Banketträume, Tageslicht durchflutet, überwiegend klimatisiert, maximale Kapazität im größten Raum: 700 Personen inkl. Bühne
- ideal für Familienfeiern, Tagungen, Events und kleinere Seminare
- anspruchsvolle Incentives wie GPS-Kanuung, Casino Royal, Sommerkino, Kochevents und Floßbauen
- hauseigenes Active Team für ein individuelles Rahmenprogramm

YOKI AHORN KINDERWELT

Kostenfreies Kinderanimationsprogramm zu jeder Jahreszeit mit Kinderspielplätzen mit Indianertipis, Seilbahn und Trampolin, Kletterseilgarten, hoteleigener Streichelzoo (saisonal), YOKI AHORN Erlebnisgarten, Indianergeschichten am Lagerfeuer, Spielwelt innen und Kino, YOKI AHORN Kreativzauber und Disco, spannende Schatz- und Spurensuche



Anbieter: Seehotel Templin Betriebs GmbH & Co. KG, Am Lübbesee 1, 17268 Templin

E4 TEMPLIN

NaturThermeTemplin GmbH

Dargersdorfer Straße 121
17268 Templin
Tel.: 03987 - 201200
info@naturthermetemplin.de
www.naturthermetemplin.de



Die Familientherme in Brandenburg

Öffnungszeiten
Täglich 09:00 bis 21:00 Uhr

Von April bis Juni 2022
voraussichtlich wegen
Umbau geschlossen!
Bitte informieren Sie sich
vorab auf unserer Website.



Foto: Tom Schweers



Foto: Tom Schweers

ERLEBNIS. ENTSPANNUNG. ERHOLUNG.

Sanft eingebettet in die eiszeitlich geprägte Landschaft der Uckermark, umgeben von Wiesen, Seen und Wäldern bietet die NaturThermeTemplin vielfältige Möglichkeiten zwischen Badespaß und Wellness für die ganze Familie: Thermoheils-Badelandschaft, ein großzügiger Saunabereich, Wellness- & Therapiezentrum sowie Gastronomie – alles räumlich miteinander verbunden unter einem Dach. Unsere jodhaltige Templiner Thermoheils kommt aus einer Tiefe von 1.650 Metern und fördert Durchblutung und Heilung, strafft die Haut und ist zudem ein wahres Gesundheitselixier für die Atemwege und den Bewegungsapparat.

THERMOHEILS-BADELANDSCHAFT

In der großzügigen Badelandschaft erleben Sie gesundes Badevergnügen in bis zu 36°C warmer Thermoheils. Wellenbecken, Grottegang, Strömungskanäle, Whirlpools, Massagestationen

sowie zwei 100 m lange Rutschen bieten Spaß und Abwechslung für Jung und Alt. Ein warmes Außenbecken mit Wasserfallgrotte und Geysiren lädt auch in der kalten Jahreszeit zum Badevergnügen im Freien ein. Das Kinderparadies ist ein besonderes Angebot für die Jüngsten mit Süßwasser-Planschbecken, Wasserfall, eigener Rutsche und Babybetten.

SAUNALANDSCHAFT

Für jeden Typ das richtige Angebot gibt es in der Saunalandschaft der NaturThermeTemplin: Heiß und trocken in Erdsauna und Finnischer Sauna; prickelnde Aufwuserlebnisse den ganzen Tag in Galerie- und Blockhaussauna; milde Erwärmung beim Kräuterdunstbad in der Bauersauna und Wohlbefinden im Dampfbad. Die Erlebnisduchen und der Crasheis-Brunnen im Zentrum des Geschehens bringen wohltuende Abkühlung nach der Erhitzung des Körpers. Im warmen und kalten Außenbecken kann der Saunagast bei jeder Wetterlage entspannen.

WELLNESS- & THERAPIEZENTRUM

Das moderne Wellness- & Therapiezentrum setzt Maßstäbe in Sachen Gesundheit. Neben vielfältigen Wellness-Anwendungen wie Hamam, Rasul, Massagen, Ayurveda und verschiedenen Wannenbädern gibt es hier auch ein umfassendes Leistungsspektrum für therapeutische Maßnahmen. Ein vollständiges Massageangebot, Softpackanwendungen, Kosmetik und auch regelmäßige Kurse wie Aqua-Fitness und Rückenschule werden von einem qualifizierten, freundlichen Therapeutenteam durchgeführt.

WOHNMOBILSTELLPLATZ

Im Sommer 2017 wurde der Naturstellplatz für Wohn- und Reisemobile an der NaturThermeTemplin eröffnet. Der Stellplatz bietet bis zu 50 Mobilien Platz, ist ganzjährig nutzbar und überzeugt mit vielfältigen Serviceleistungen. Modern, naturnah und weitläufig angelegt bietet er Reisemobiltouristen einen idealen Ausgangspunkt zur Erkundung der Uckermark.

Anbieter: NaturThermeTemplin GmbH, Dargersdorfer Str. 121, 17268 Templin

Foto: Beate Waetzel



E4 **TEMPLIN**

NaturThermeTemplin GmbH
 Dargersdorfer Straße 121
 17268 Templin
 Tel.: 03987 - 201152
 spielewelt@naturthermetemplin.de
 www.naturthermetemplin.de



Am 3. September 2021 öffnete „OTTIs Spielewelt“ an der NaturTherme-Templin: Klettern, Hüpfen, Rutschen – Kinder haben einen ausgesprochen großen Bewegungsdrang, das wissen viele Eltern nur zu gut. Dafür gibt es in Templin nun ein kindgerechtes Angebot, das zu jeder Jahreszeit und bei jedem Wetter nutzbar ist. Genau das fehlte bisher noch in einer Stadt wie Templin, die den Fokus besonders auf Familienfreundlichkeit legt.

Es handelt sich hier um einen Indoor-Spielpark im ehemaligen großen Saal, der zum Gebäudekomplex der Templiner Therme gehört. Auf einer Fläche von rund 430 Quadratmetern finden Kinder im Alter von vier bis zwölf Jahren verschiedenste Spielangebote vor, die zum Entdecken und Austoben einladen. Zahlreiche Spielmodule wie Schwebebalken, Seilgarten, Mini-Kartbahn, Punching Balls, Rutsche oder Kletterwände fordern das motorische Geschick der Kinder heraus und bieten Spaß und Abwechslung. Ein Teil des Foyers beherbergt einen separaten Bereich mit Rutsche, Wippe, Activity Boards und Bällebad für die Jüngsten von null bis drei Jahren, ebenso gibt es hier Aufenthaltsmöglichkeiten für die Eltern. Der Name leitet sich übrigens vom Maskottchen der Therme, dem Otter ab, der auch optisch sehr präsent in der Spielewelt ist.

Aus Sicherheits- und Hygienegründen müssen Kinder beim Besuch der Spielewelt Anti-Rutsch-Socken tragen. Diese können bei Bedarf auch vor Ort erworben werden. In Ottis Spielewelt kann natürlich auch Kindergeburtstag gefeiert werden! Alle Infos dazu finden Sie auf der Homepage der Therme: www.naturthermetemplin.de/spielewelt

Anbieter: NaturThermeTemplin GmbH, Dargersdorfer Str. 121, 17268 Templin



D3 **THOMSDORF**

Thomsdorf "Sommerland"
 Thomsdorf Sommerland 1
 17268 Boitzenburger Land OT Thomsdorf
 Tel.: 039889 - 721
 info@thomsdorf-sommerland.com
 www.thomsdorf-sommerland.de



Ein Familienbetrieb mit Herz vermietet Ferienhäuser für Naturliebhaber, Reisegruppen und für den Familienurlaub.

Ferienhäuser: in der Ferienanlage bieten wir 8 Ferienhäuser in unterschiedlicher Art, Beschaffenheit, Größe und Bettenzahl an. Das Gästehaus beherbergt 23 Personen und das Gruppenhaus 32 Personen.

Tipp: einige Ferienhäuser sind behindertengerecht ausgestattet - Online Angebote zu "Urlaub mit Handicap".

Details: Klassen-, Gruppen- und Vereinsfahrten

Preis:
 Ferienhaus ab 29,- EUR
 Gästehaus auf Anfrage
 Gruppenhaus auf Anfrage



Anbieter: Inh. Norbert Lehnitz, Thomsdorf Sommerland 1, 17268 Boitzenburger Land

D5 **WICHMANNSDORF**

Ferienwohnungen im Café Eigenart
 Dorfstraße 10
 17268 Boitzenburger Land OT Wichmannsdorf
 Mobil: 0160 - 4417644
 Mobil: 0174 - 9120904
 info@blumen-dreikorn.de
 www.cafe-eigenart.de



Lage: ländlich, 200 m bis zum Badese
Ferienwohnung: 2 Ferienwohnungen mit je 1 Wohn-/Schlafzimmer, 1 Wohnküche, Bad, separatem Eingang

Ausstattung: individuell eingerichtete Wohnungen, Kücheneinrichtung komplett, Du/WC, TV, Radio, Bettwäsche & Handtücher; Schöner Aussenbereich mit naturbelassenen Garten.

Details: CAFÉ EIGEN-ART (Mi-So) im Haus lädt zum Kaffeeklatsch und zum Stöbern ein

Tipp: Wir bieten eine Auswahl an Pflanzen aus der hauseigenen Gärtnerei zum Kauf an.

Preis:
 FeWo 1 mit 50 m² für 2 Personen 50,- EUR
 Aufbettung möglich
 FeWo 2 mit 30 m² für 1-2 Personen 40,- EUR



Anbieter: Nicola Dreikom, Dorfstraße 10, 17268 Boitzenburger Land OT Wichmannsdorf

C4 **WEGGUN**

Ferienhaus Alte Försterei Zerwelin
 Waldsiedlung 5a
 17291 Nordwestuckermark OT Weggun
 Mobil: 0173 - 5651840
 sabine.vonarnim@gut-bendeleben.de



Lage: ruhig, Alleinlage am Badese, umgeben von Wald und Seen

Ferienhaus: 160 m² für bis zu 9 Personen, 5 Schlafzimmer, 2 Badezimmer
Ausstattung: 2 Doppelbetten, 5 Einzelbetten, 1 Reisebettchen, ausgestattete Küche mit Elektroherd, Backofen, Dunstabzugshaube, Geschirrspüler, Kühlschrank, Gefrierfach, Kaffeemaschine, Wasserkocher, Toaster, Esstisch, Kaminofen, Bad mit Dusche und Badewanne, Kinderhochstuhl, WLAN

Details: Grundstück ist teilweise eingezäunt, ein Hund auf Anfrage (keine Katzen), ein Tennisplatz gehört zum Haus, Tischtennis

Preis: auf Anfrage



Anbieter: Sabine von Arnim, Schwedenstraße 33, 80805 München

Herausgeber:

tmu Tourismus Marketing Uckermark GmbH
 Stettiner Straße 19, 17291 Prenzlau
 Tel.: 03984 - 835883, info@tourismus-uckermark.de
 www.tourismus-uckermark.de

Fotos:

tmu, Tourismusvereine, Anbieter, Thomas Schulze, Oliver Voigt, Andreas Winter

Gesamtherstellung:

STEFFEN MEDIA GmbH, www.steffen-media.de

Karte: © tmu GmbH

Redaktionsschluss: November 2021



Diese Broschüre wurde klimaneutral auf 100 % Recyclingpapier gedruckt. Die verursachten Treibhausgasemissionen werden durch ein zertifiziertes Klimaschutzprojekt ausgeglichen.

B7 BRÜSSOW



Campingplatz am See
 Prenzlauer Straße 17 A
 17326 Brüssow
 Tel.: 039742 - 80360
 Mobil: 0174 - 7104804
 bruessow-tourist@t-online.de
 www.amt-bruessow.de



Lage: idyllisch am See und Stadtpark gelegen

Ausstattung: behindertengerechter, moderner Sanitär-/Küchen- und Kulturtrakt, 2 Ferienhäuser, Caravanstellplätze, 60 Touristenstellplätze, 20 Dauerstellplätze

Tipp: Kartenmaterial zum Radfahren, Wandern, Angelberechtigungsscheine, Lagerfeuerplatz, Tischtennis, Entsorgung Chemie-WC
 In Brüssow: Kino, Museum, Likör-Manufaktur, Aussichtsberg "Utkiek", Gaststätte

Preise:
 Erwachsene 5,- EUR
 Kinder 6-14 Jahre 2,- EUR
 Zelt/Caravan/WoMo ab 4,-/8,-/13,- EUR
 Kinder bis 6 Jahre gebührenfrei



Anbieter: Gemeinde Stadt Brüssow über Amt Brüssow, Prenzlauer Str. 8, 17326 Brüssow

E2 HIMMELPFORT



Campingpark Himmelport
 Am Stolpsee 1
 16798 Himmelport
 Tel.: 033089 - 41238
 info@camping-himmelport.de
 www.camping-himmelport.de



Lage: naturnaher, familiengeführter Campingplatz, Stellplätze direkt am Stolpsee, ca. 100 Stellplätze

Ausstattung: WLAN, zwei Sanitärgebäude (1 behindertengerecht), Kiosk täglich geöffnet
Details: originelle Minihotels, Restaurant/Bistro, Frühstücks-/Brötchenservice, Bootsteg, Kanustation, Angeln, Spielplatz

Tipp: mieten Sie sich doch eines unserer Mini-Hotels.

Geöffnet von April bis Oktober - Reservierung möglich!
Preise:
 Erwachsene 12,- EUR
 Kinder 5,50 EUR



Anbieter: Anje Schreckenbach, Am Stolpsee 1, 16798 Himmelport

D2 LYCHEN

Wurlsee Camping Lychen
 Strelitzer Straße 5b
 17279 Lychen
 Tel.: 039888 - 2509
 info@wurlseecamping-lychen.de
 www.wurlseecamping-lychen.de



Lage: ruhig, direkt am glasklaren Wurlsee, am Wald, im Naturpark Uckermärkische Seen

Ausstattung: ca. 100 Stellplätze für Wohnmobile, Wohnwagen und Zelte; Wasserwanderplätze mit Seeblick, einzeln zugängliche Toilettenkabinen, Waschmaschine, Trockner, Tischtennis

Details: naturbelassene, sonnige bis schattige Plätze, hoher Baumbestand, terrassiertes Gelände, schöner Sonnenuntergang, Vogelgesang, Hundebadestelle, naturnaher Spielplatz am Sandstrand, großzügige Liegewiese

Tipp: tgl. regionaler Bäcker (Sommerferien), Einkaufen (1 km), Bootsvermietung (1,2 km),

Fahrradvermietung (E-Bike inkl.) (1 km), Gastronomie (0,4 km), Apotheke (1,3 km)
Preise: Hauptsaison: 01.05.-31.08.
 Stellplätze ab 5,50 EUR
 Erwachsene/Kinder 7,50/3,50 EUR



Anbieter: Clemens Hoff, Strelitzer Str. 5b, 17279 Lychen

F9 SCHWEDT/ODER

Camping am Wassertouristischen Zentrum
 Regattastraße 3
 16303 Schwedt/Oder
 Tel.: 03332 - 836596
 begegnung@wassersport-schwedt.de
 www.wassersport-schwedt.de



Lage: ruhig, direkt am Oder-Neiße-Radweg und der Hohensaaten-Friedrichsthaler-Wasserstraße gelegen, gegenüber Nationalpark, Ortszentrum 1 km, Bahnhof 1 km, Einkaufsmöglichkeit 300 m

Details: Zeltplatz für Rad- und Wasserwanderer, Stellplatz für Caravan und Wohnmobile, moderne Sanitäranlagen, barrierefreie Anlage, Waschmaschine, Trockner

Tipps: Frühstück und Brötchenservice, Kanuvermietung, Unterstellmöglichkeit für Fahrräder, DKV-Kanustation, geführte Kanutouren im Nationalpark (15.7.-14.11.), WLAN, Grillplatz, Gästezimmer

Preise: www.wassersport-schwedt.de/wz
 Stellplatz 5,- EUR
 Zelt 2,50 EUR
 Personenpauschale 5,- EUR
 inklusive Wasser, Strom, Müll, Dusche/WC



Anbieter: Wassersport PCK Schwedt e. V., Regattastraße 3, 16303 Schwedt/Oder



Von April bis Juni 2022 voraussichtlich wegen Umbau geschlossen! Bitte informieren Sie sich vorab auf unserer Website.



E4 TEMPLIN

Wohnmobilstellplatz an der NaturThermeTemplin
 Dargersdorfer Str. 121
 17268 Templin
 Tel.: 03987 - 201300
 Fax: 03987 - 201102
 reservierung@naturthermetemplin.de
 www.naturthermetemplin.de

Im Jahr 2017 wurde der Naturstellplatz für Wohn- und Reisemobile an der NaturTherme in Templin eröffnet. Der Stellplatz bietet bis zu 50 Mobilien Platz, ist ganzjährig nutzbar und liegt in unmittelbarer Nähe zur Buchheide, dem Biosphärenreservat Schorfheide/Chorin, dem Lübbesee und der Templiner Kurmeile. Er passt sich optimal in die Umgebung ein, da er weitestgehend auf einem naturbelassenen Untergrund erbaut wurde. Einzig der Stellplatz selbst wurde aus Verbundpflaster gesetzt, direkt angeschlossen an eine Rasenfläche zum Verweilen. Die Wegeführung wurde aus einer feinen Schotterdecke errichtet. Durch die Anbindung an die Therme stehen hochwertige Dusch- und WC-Möglichkeiten zur Verfügung. Des Weiteren gibt es Sondertarife für Wohnmobiltouristen, welche einen permanenten Ein- und Auslass ermöglichen. Darüber hinaus bietet der Naturstellplatz in Templin eine Vielzahl an Serviceleistungen, welche es

dem Wohnmobilmutter ermöglichen, hier mehrere Tage zu verbringen. Geschäftsführer der Gemeinschaft „Top-Platz“, Jürgen Dieckert, lobte bei der Eröffnung die Umsetzung des ambitionierten Projekts und überreichte sogleich die entsprechende Auszeichnung.

AUSSTATTUNG & SERVICE

- ganzjährig geöffnet (Rezeption von 9:00 – 21:00 Uhr in der Therme) exklusive 24.12./31.12./01.01.
- Stromanschluss an jedem Platz
- WC-Container am Stellplatz
- getrennte Ver- und Entsorgungsanlagen (automatische und manuelle Entsorgung)
- Grillstelle auf dem Platz
- barrierefreie Duschen und WC in der Therme
- Waschmaschine und Trockner
- freies WLAN
- Brötchenservice am Morgen auf Bestellung (am Vortag) exklusive Feiertage
- kleine Auswahl an Hygieneartikeln in der Therme
- Hunde erlaubt
- Gas-Service

Anbieter: NaturThermeTemplin GmbH, Dargersdorfer Str. 121, 17268 Templin

D3 THOMSDORF

Campingplatz Am Dreetzsee
 Am Dreetzsee 1
 17268 Boitzenburger Land OT Thomsdorf
 Tel.: 039889 - 746
 info@dreetzseecamping.de
 www.dreetzseecamping.de

Lage: Alleinlage, direkt am Südufer des Dreetzsees, naturbelassen

Details: 190 Touristenstellplätze, mitten in der Feldberger-Lychener Seenlandschaft, baden, angeln, tauchen, Boot fahren

Tipps: Ferienhäuser, Campingpods, Campingfässer, Badeinsel, Tauchbasis, Sauna, Kinderanimation, Puppentheater, Tischtennis, Spiel-/Basket-/Volleyball-/ Bolzplatz, geführte Wanderungen, Lagerfeuerplatz, Gasflaschentausch, Einkaufsmöglichkeit, Restaurant, Spezialitäten aus dem Steinbackofen, 4 Sterne ADAC Klassifikation



Preise: Hauptsaison
 Zelt 3,50 bis 10,00 EUR
 Erw./Kinder (4-14 Jahre) 8,50 EUR/ 4,50 EUR
 Caravan / Wohnmobil 20,00 EUR
 Vor- u. Nachsaisonpreise



Anbieter: Hans-Jürgen Döhning, Am Dreetzsee 1, 17268 Boitzenburger Land OT Thomsdorf

E6 WARNITZ

Camping am Oberuckersee
 Lindenallee 2
 17291 Oberuckersee OT Warnitz
 Tel.: 039863 - 459
 info@camping-oberuckersee.de
 www.camping-oberuckersee.de

geöffnet vom 01.04. bis 05.10.2022

180 Stellplätze

Lage: idyllisch gelegener Naturcampingplatz inmitten des Biosphärenreservates Schorfheide-Chorin, direkt am Wasser, Bahnhof Warnitz (RE3 Berlin-Stralsund) 800 m



Preise: siehe www.camping-oberuckersee.de



Anbieter: Camping am Oberuckersee GmbH, Lindenallee 2, 17291 Oberuckersee OT Warnitz

C6 PRENZLAU

Campingplatz Sonnenkap
 Uckerpromenade 85
 17291 Prenzlau
 Tel.: 03984 - 86291-80
 anfrage@sonnenkap-camping.de
 www.sonnenkap-camping.de

NEUER 4-STERNE-CAMPINGPLATZ IM HERZEN DER UCKERMARK

LAGE:
 direkt am Unteruckersee, 1,5km vom Stadtzentrum entfernt, ruhig und naturnah

ÜBERNACHTUNG:
 212 Stellplätze für Wohnanhänger/Wohnmobile,
 30 Zelt-Stellplätze, 9 Glamping-Zelte, 5 Radlerhütten,
 4 Tiny Houses, 4 Miet-Caravane

HIGHLIGHTS:
 Sauna & Sole, Bistro & Shop, Kinderspielplatz,
 direkter Zugang zum Badestrand

CAMPEN, WO DIE UCKERMARK AM SCHÖNSTEN IST ...
 ... an einem Sehnsuchtsort, wo der Sommer nie zu enden scheint. Genießen Sie bei uns Ihren Urlaub mit Blick auf den Unteruckersee und tanken jede Menge frische Luft inmitten grüner Idylle. Schippern Sie über den Uckersee oder begeben Sie sich auf Entdeckungstour auf den zahlreichen Rad- und Wanderwegen der Uckermark, fernab des Massentourismus. Hier entdecken Sie auch die kulinarische Vielfalt regionaler Produkte und tauchen ein in die Welt der vielen Erlebnishöfe. Lernen Sie die Uckermark aus einer ganz neuen Perspektive kennen und lieben.

WIR SEHEN UNS AM SONNENKAP!

Anbieter: CPG Campingplatzgesellschaft mbH Prenzlau, Uckerpromenade 85, 17291 Prenzlau



WOHNMOBIL- UND CARAVANSTELLPLÄTZE

WOHNMOBIL- UND CARAVANSTELLPLATZ TEMPLIN

(gebührenpflichtig)
 Knehdener Straße, Ecke Lychener Straße, 17268 Templin
 Tel.: 03987 - 2631, www.templin.de

WOHNMOBILSTELLPLATZ LYCHEN

(gebührenpflichtig)
 Berliner Straße, 17279 Lychen
 Tel.: 039888 - 2255, www.tourismus-lychen.de

WOHNMOBILSTELLPLATZ WARNITZ

(kostenfrei, 2-3 Stellplätze)
 Poststraße, Ecke Seestraße, 17291 Oberuckersee OT Warnitz

WOHNMOBIL- UND CARAVANSTELLPLATZ

AM NABU-NATURERLEBNISZENTRUM
 Blumberger Mühle (kostenfrei)
 Blumberger Mühle 2, 16278 Angermünde
 Tel.: 03331 - 26040, www.blumberger-muehle.de

WOHNMOBIL- UND CARAVANSTELLPLATZ ANGERMÜNDE

(gebührenpflichtig)
 Altstadtparkplatz (Einfahrt über die Straße des Friedens),
 16278 Angermünde, Tel.: 03331 - 297660
 www.angermuende-tourismus.de

WOHNMOBILSTELLPLATZ STOLPE

(gebührenpflichtig)
 Am Kanal 1, 16278 Angermünde OT Stolpe

ANGERMÜNDE



Tourist-Information
Haus Uckermark
Tourismusverein
Angermünde e.V.
Hoher Steinweg 17/18
16278 Angermünde
Tel.: 03331 - 297660
info@angermuende-
tourismus.de
www.angermuende-
tourismus.de

Öffnungszeiten:
April – Oktober
Montag – Freitag
9 – 18 Uhr
Samstag, Sonntag
10 – 17 Uhr
November – März
Montag – Freitag
10 – 16 Uhr
Samstag, Sonntag
13 – 16 Uhr

LYCHEN



Lychen-Information
Naturpark
Uckermärkische Seen
Am Markt 12
17279 Lychen
Tel.: 039888 - 2255
info@tourismus-lychen.de
www.tourismus-lychen.de

Öffnungszeiten:
Mai, September
Montag – Freitag
9 – 18 Uhr
Samstag, Sonntag
10 – 13 Uhr
Juni, Juli, August
Montag – Freitag
9 – 18 Uhr
Samstag, Sonntag
10 – 15 Uhr
Oktober – April
Montag – Freitag
9 – 17 Uhr

PRENZLAU



Stadtinformation
Prenzlau
Marktberg 2
17291 Prenzlau
Tel.: 03984 - 75163
stadtinfo@prenzlau.de
www.prenzlau-
tourismus.de

Öffnungszeiten:
Mai – September
Montag – Freitag
10 – 18 Uhr
Samstag, Sonntag
10 – 13 Uhr
Oktober – April
Montag – Freitag
10 – 17 Uhr
Samstag 10 – 12 Uhr

SCHWEDT/ODER



Touristinformation
Schwedt / Nationalpark
Unteres Odertal
Vierradener Straße 31
16303 Schwedt/Oder
Tel.: 03332 - 25590
touristinfo@
momentum-schwedt.de
www.unteres-odertal.de

Öffnungszeiten:
Vierradener Straße 31:
Montag – Freitag
9 – 18 Uhr
Samstag 9 – 13 Uhr
Infopunkt OT Criewen:
April – September
(und in den Ferien)
Dienstag – Freitag
11 – 17 Uhr
Samstag, Sonntag
10 – 17 Uhr
Oktober – März
Freitag – Sonntag
11 – 17 Uhr

TEMPLIN



Touristinformation
Templin
Naturpark
Uckermärkische Seen
Historisches Rathaus
Am Markt 19
17268 Templin
Tel.: 03987 - 2631
touristinfo@templin.de
www.templin.de

Öffnungszeiten:
Mai – September
Mo – Fr 9 – 18 Uhr
Sa, So 10 – 15 Uhr
Oktober – April
Mo – Fr 9 – 17 Uhr
Sa 10 – 13 Uhr
**Zweigstelle Museum
im Prenzlauer Tor**
Mai - September
Do – Mo 9 – 18 Uhr
Oktober - April
Do – Mo 9 – 17 Uhr

UNSER SERVICE

- ▶ Broschüren, Faltblätter, Fachliteratur, Souvenirs und Karten.
- ▶ Umfangreiches Informationsmaterial – in deutscher, englischer und polnischer Sprachversion zur Reiseregion Uckermark.
- ▶ Perfekt zur ersten Inspiration, für die konkrete Reiseplanung oder als Mitbringsel für die Lieben zu Hause.

Tourismus Marketing
Uckermark GmbH
Stettiner Str. 19
17291 Prenzlau
Tel.: 03984 – 835883
info@tourismus-
uckermark.de
www.tourismus-
uckermark.de

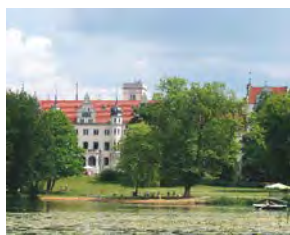
BOITZENBURG

Touristinformation
Boitzenburg
Naturpark
Uckermärkische Seen
Templiner Straße 4
17268 Boitzenburger
Land OT Boitzenburg

Öffnungszeiten:
täglich 9 – 19 Uhr
Sollte die große rote
Feuerwehrtür ausnahms-
weise geschlossen sein,
fragen Sie bitte nebenan
im Gasthof zum Grünen
Baum.

BRÜSSOW

Touristinformation
Brüssow
R.-Breitscheid-Str. 32
17326 Brüssow
Tel.: 039742 - 80360
bruessow-tourist@
t-online.de
www.tourismus-
bruessow.de
www.amt-bruessow.de

Öffnungszeiten:
Montag – Freitag
9 – 11 Uhr

FÜRSTENWERDER

Touristinformation
Fürstenwerder
Tourismusverein
Fürstenwerder
Seenlandschaft e.V.
Ernst-Thälmann-Str. 26
17291 Nordwestuckermark
OT Fürstenwerder
Tel.: 039859 - 202
oder 63999
fuerstenwerder-info@
t-online.de
www.fuerstenwerder-
seengebiet.de

Öffnungszeiten:
Mai – September
Mittwoch – Freitag
10 – 15 Uhr
Außerhalb der Öffnungs-
zeiten Besuche auf
telefonische Anfrage
möglich.

WARNITZ



Touristinformation
Warnitz
Uckerseen
Lindenallee 27
17291 Oberuckersee
OT Warnitz
Tel.: 039863 - 78122
kontakt@
tourismus-uckerseen.de
www.tourismus-
uckerseen.de

Öffnungszeiten:
Mai – September
Montag – Samstag
9 – 17 Uhr
In den anderen Monaten
des Jahres schauen Sie
bitte auf unserer
Internetseite nach den
aktuellen Öffnungszeiten.

 **INFOPUNKTE**



- ⋯ Radwege
- BU Radfernweg Berlin-Usedom
- ON Oder-Neiße-Radweg
- UBR Uckermärkischer Radrundweg
- Wanderwege**
- ⊗ Märkischer Landweg
- Uckermärker Landrunde
- touristische Buslinien**
- ⋯ Uckermark Shuttle
- ⋯ BiberBus
- ⋯ HeideLiner
- ⋯ WelterbeBus
- i geprüfte Touristinformation
- i Infopunkt
- ▲ Campingplatz
- 🚐 Wohnmobil-/Caravanstellplatz

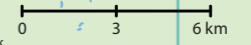

Republik Polen

Uckermark
Deutschland

Nationalpark Untere Oder

Mecklenburgische Seenplatte

Naturpark Uckermärkische Seen

Biosphärenreservat Schorfheide-Chorin

Weltnaturerbe Grumsin

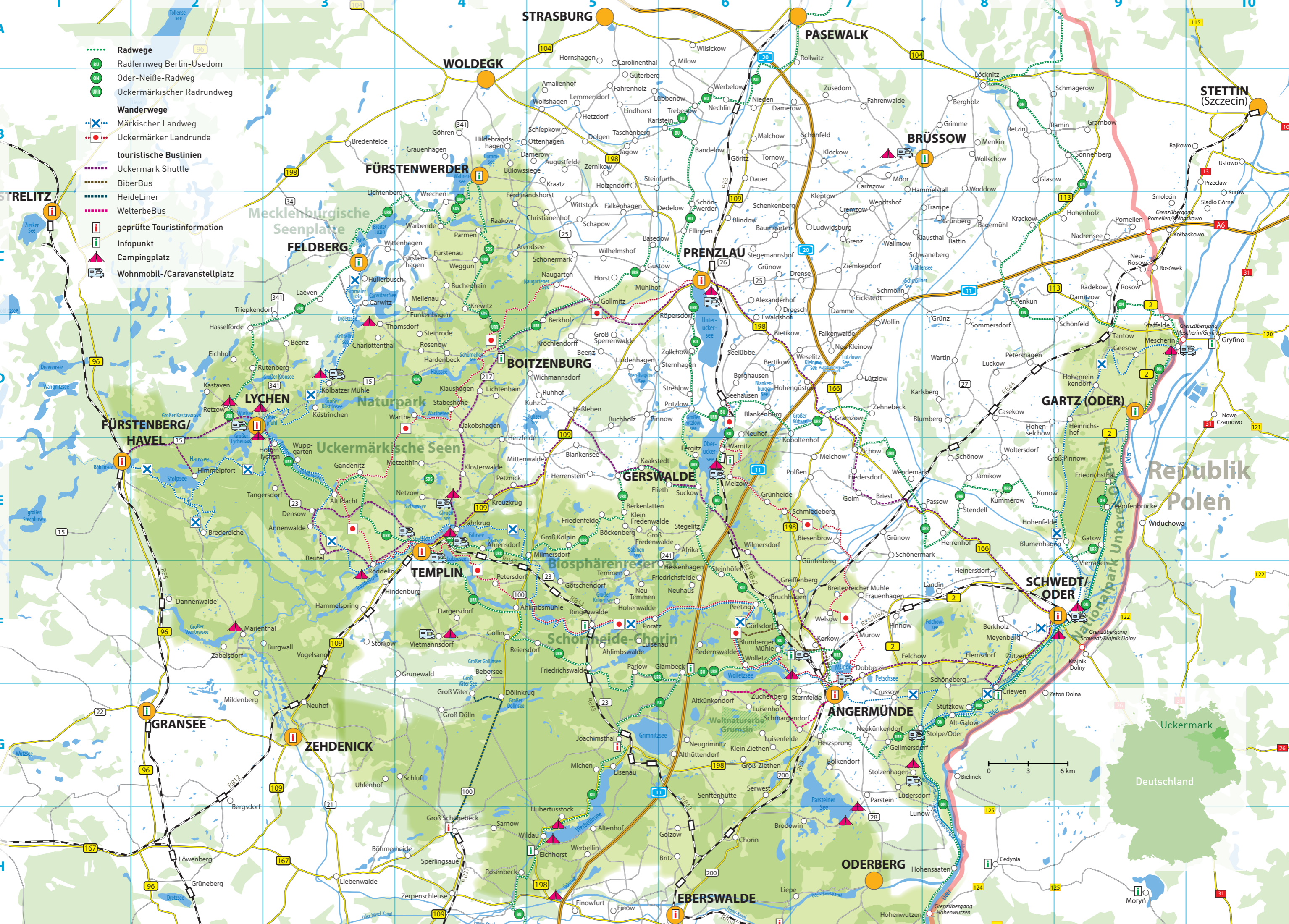



BRANDENBURG

Kontakt und Informationen:

info@tourismus-uckermark.de

www.tourismus-uckermark.de

Tel.: 03984 - 835883

 fb.com/uckermark

 @uckermark_erleben

 @uckermark_tmu

 youtube.de/naturreich

blog.tourismus-uckermark.de